



ELEVACION LATERAL ESCALA 1/125  
 RESTAURACIÓN DE LA PEFECTURA TACNA 1905



ELEVACION FRONTAL ESCALA 1/125  
 RESTAURACIÓN DE LA PEFECTURA TACNA 1905



<b>UNIVERSIDAD PRIVADA DE TACNA</b> FACULTAD DE ARQUITECTURA Y URBANISMO	
PROYECTO: "PROYECTO DE RESTAURACION Y PUESTA EN VALOR DEL LOCAL INSTITUCIONAL DE LA PEFECTURA TACNA 2022"	
TESIS DE ARQUITECTURA	
PLANO: PLANO DE ELEVACIONES	
AUTOR: ARQ. MIGUEL HINOJOSA VEGA ESCALA: 1/125	TITULAR: BACH. ARQ. ROSA DEL ROSARIO VILDOSO FLORES FECHA: NOVIEMBRE 2022
# DE LÁMINA: <b>A-06</b>	



**ELEVACION LATERAL** ESCALA 1/125  
**RESTAURACIÓN DE LA PREFECTURA TACNA 1905**



**ELEVACION FRONTAL** ESCALA 1/125  
**RESTAURACIÓN DE LA PREFECTURA TACNA 1905**

	<b>UNIVERSIDAD PRIVADA DE TACNA</b> FACULTAD DE ARQUITECTURA Y URBANISMO		DT. de CARTEL: <b>A-07</b>
	PROYECTO: "PROYECTO DE RESTAURACION Y PUESTA EN VALOR DEL LOCAL INSTITUCIONAL DE LA PREFECTURA TACNA 2022"		
	TESIS DE ARQUITECTURA		
	PLANO DE ELEVACIONES		
AUTOR: ARQ. MIGUEL HINOJOSA VEGA	TITULO: BACH. ARQ. ROSA DEL ROSARIO VILDOSO FLORES		
ESCALA: 1/125	FECHA: NOVIEMBRE 2022		

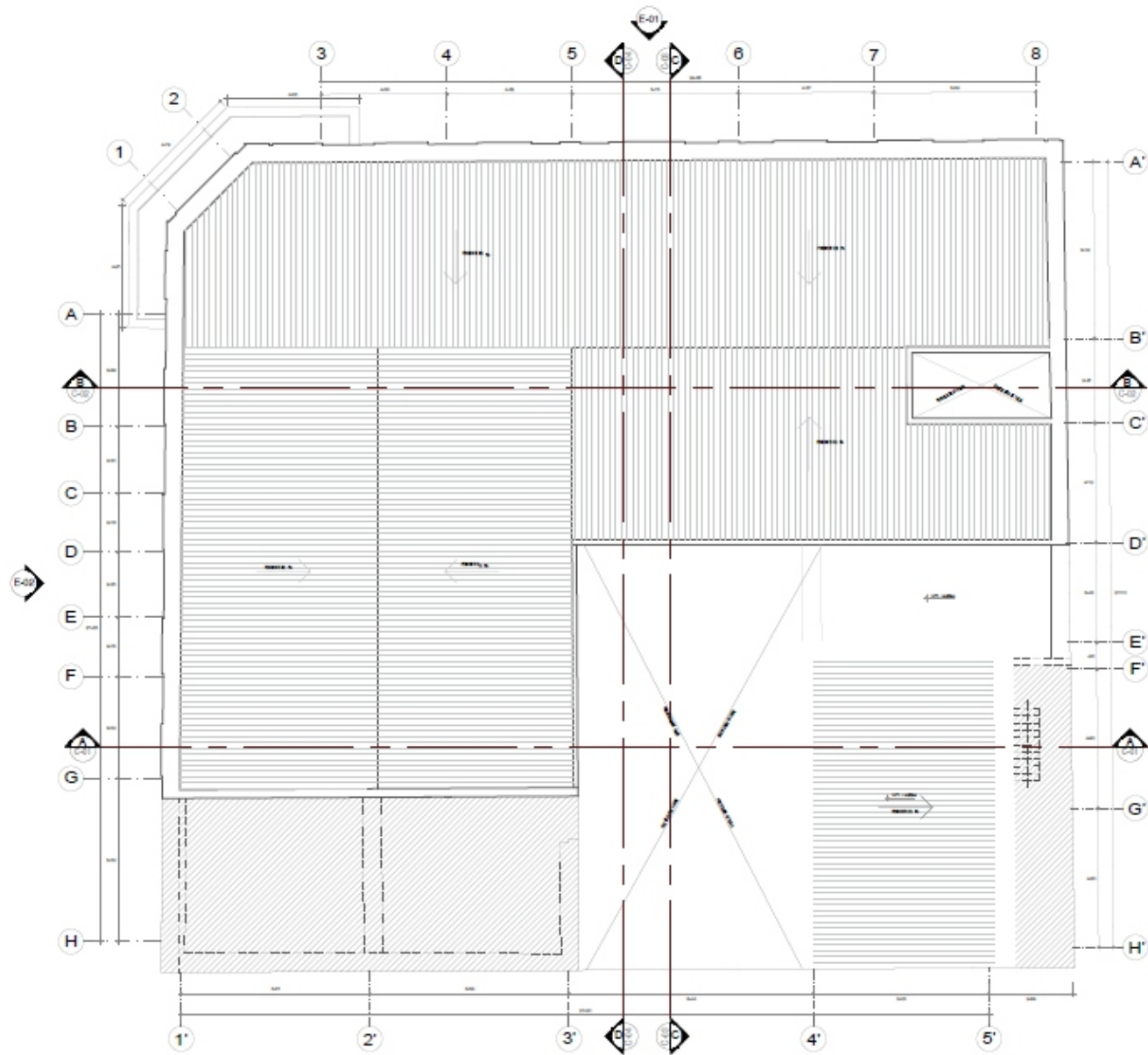

PLANO DE TECHOS  
PREFECTURA DE TACNA

ESCALA 1/125



UNIVERSIDAD PRIVADA DE TACNA  
FACULTAD DE ARQUITECTURA Y URBANISMO

PROYECTO: "PROYECTO DE RESTAURACION Y PUESTA EN VALOR DEL LOCAL INSTITUCIONAL DE LA PREFECTURA TACNA 2022"

TESIS DE ARQUITECTURA

PLANO DE TECHOS

AUTOR:  
ARQ. MIGUEL HINOJOSA VEGA

TESISTA:  
BACH. ARQ.  
ROSA DEL ROSARIO VILDOZO FLORES

ESCALA: 1/125

FECHA: NOVIEMBRE 2022

Nº DE LÁMINA:  
A-03



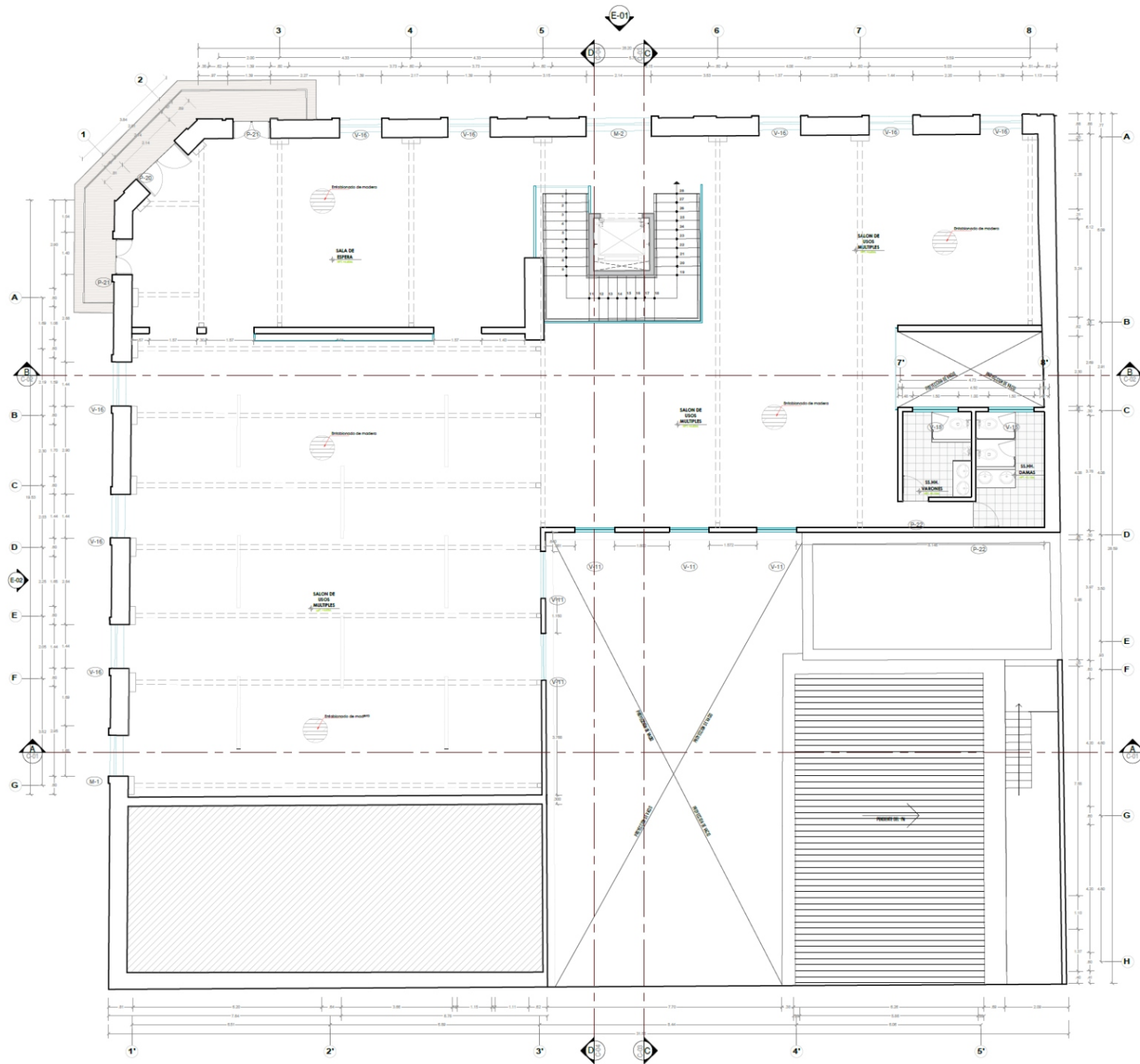

**PLANO CLAVE**  
PREFECTURA DE TACNA

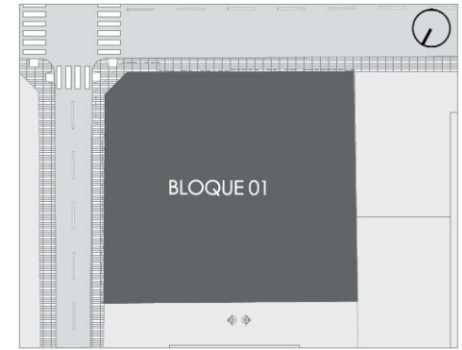

**CUADRO DE ACABADOS**  
PREFECTURA DE TACNA

CUADRO DE ACABADOS	
PARADA	ACABADO
1	...
2	...
3	...
4	...
5	...
6	...
7	...
8	...
9	...
10	...
11	...
12	...
13	...
14	...
15	...
16	...
17	...
18	...
19	...
20	...
21	...
22	...
23	...
24	...
25	...
26	...
27	...
28	...
29	...
30	...
31	...
32	...
33	...
34	...
35	...
36	...
37	...
38	...
39	...
40	...
41	...
42	...
43	...
44	...
45	...
46	...
47	...
48	...
49	...
50	...
51	...
52	...
53	...
54	...
55	...
56	...
57	...
58	...
59	...
60	...
61	...
62	...
63	...
64	...
65	...
66	...
67	...
68	...
69	...
70	...
71	...
72	...
73	...
74	...
75	...
76	...
77	...
78	...
79	...
80	...
81	...
82	...
83	...
84	...
85	...
86	...
87	...
88	...
89	...
90	...
91	...
92	...
93	...
94	...
95	...
96	...
97	...
98	...
99	...
100	...

**CUADRO DE VANOS**  
PREFECTURA DE TACNA

CUADRO DE VANOS					
PUERTAS					
DEBORDADA	ANCHO	ALTURA	ALFIZAR	CANTIDAD	ANTIVIOLEDA
P-1	2.12	2.28	—	01	Externo
P-2	2.18	2.35	—	01	Externo
P-3	2.46	2.75	—	01	Externo
P-4	1.80	2.07	—	01	Externo
P-5	1.97	2.45	—	01	Externo
P-6	1.56	2.45	—	01	Externo
P-7	1.56	2.35	—	01	Externo
P-8	2.94	2.35	—	01	Externo
P-9	1.30	2.35	—	01	Externo
P-10	1.30	2.35	—	01	Externo
P-11	1.80	2.35	—	04	Interno
P-12	1.30	2.35	—	01	Externo
P-13	1.91	2.45	—	01	Externo
P-14	2.91	2.18	—	01	Externo
P-15	0.75	2.30	—	05	Interno
P-16	0.80	2.30	—	06	Interno
P-17	1.91	2.47	—	02	Externo
P-18	1.90	2.47	—	02	Externo
P-19	0.80	2.35	—	02	Interno
P-20	2.14	2.35	—	01	Externo
P-21	1.80	2.35	—	02	Externo
P-22	0.85	2.35	—	02	Interno

CUADRO DE VANOS					
VENTANAS					
DEBORDADA	ANCHO	ALTURA	ALFIZAR	CANTIDAD	ANTIVIOLEDA
V-1	1.40	2.85	0.80	01	Externo
V-2	1.40	2.84	0.80	01	Externo
V-3	1.42	2.82	0.71	01	Externo
V-4	1.40	2.82	0.80	01	Externo
V-5	1.39	2.82	0.80	01	Externo
V-6	1.39	2.82	1.00	01	Externo
V-7	1.52	2.80	1.14	01	Externo
V-8	1.52	2.80	1.30	01	Externo
V-9	1.52	2.80	1.40	01	Externo
V-10	0.85	2.35	—	01	Interno
V-11	1.30	2.87	0.80	08	Interno
V-12	1.30	2.88	1.00	01	Externo
V-13	1.40	2.40	1.20	01	Externo
V-14	1.30	2.40	1.20	01	Externo
V-15	1.30	2.20	2.20	04	Interno
V-16	1.30	2.20	1.80	08	Externo
M-1	1.30	4.32	—	01	Externo
M-2	2.14	4.32	—	02	Externo

**PLANTA DEL SEGUNDO NIVEL**  
PREFECTURA DE TACNA 1905

ESCALA 1/80

**UNIVERSIDAD PRIVADA DE TACNA**  
FACULTAD DE ARQUITECTURA Y URBANISMO

PROYECTO DE RESTAURACION Y PUERTA EN VALLE DEL LOCAL INSTITUCIONAL DE LA "PREFECTURA DE TACNA 1905"

TEMA DE ARQUITECTURA

SESIONCO NO. 1

PROF. ING. ROSA VELAZQUEZ FIGUEROA

ALUM. ING. ROSA DEL ROSARIO VELAZQUEZ FIGUEROA

FECHA: 2023

PLANO: A-02

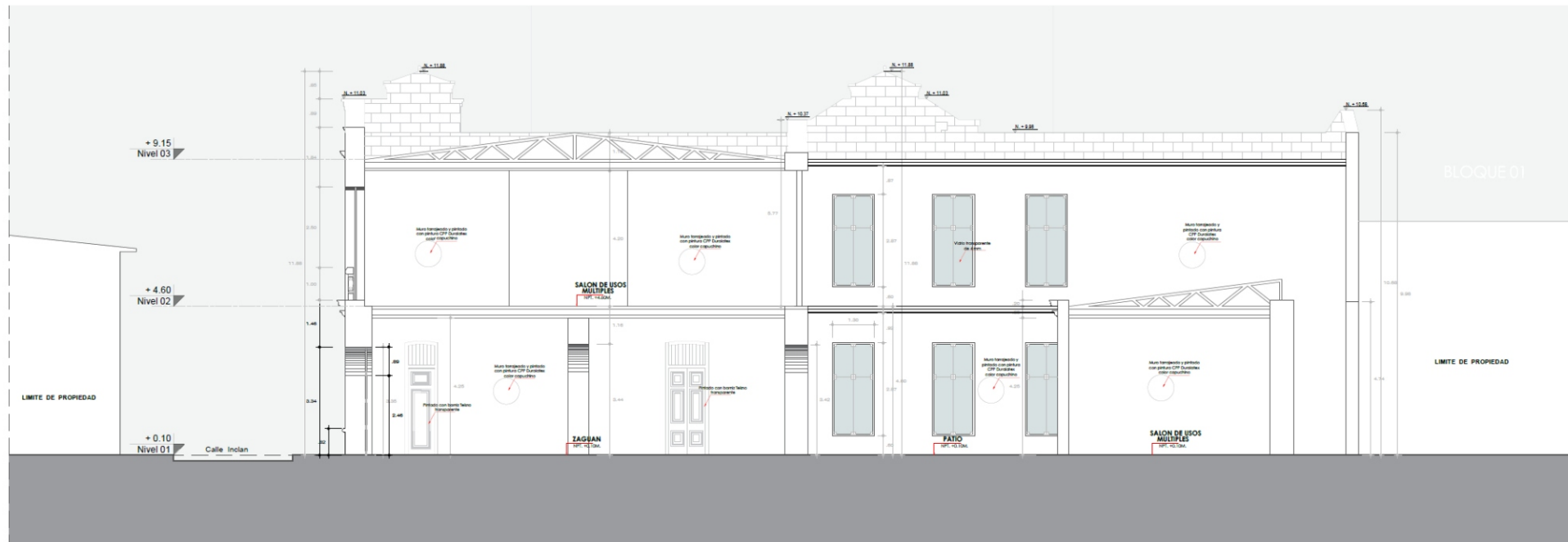

**CORTE A-A**

ESCALA 1/80

PREFECTURA DE TACNA 1905



**CORTE B-B**

ESCALA 1/80

PREFECTURA DE TACNA 1905

	<b>UNIVERSIDAD PRIVADA DE TACNA</b> FACULTAD DE INGENIERIA Y ARQUITECTURA	
	PROYECTO DE RESTAURACION Y PUESTA EN VALOR DEL LOCAL INSTITUCIONAL DE LA PREFECTURA TACNA 2022	
	TESIS DE ARQUITECTURA	
	CORTE PROYECTADO	
AUTOR: MIGUEL VINCIG VEGA	TITULO: BACH. ARQ. ROSA DEL SOCORRO VELAZQUEZ FLORES	PLAN: A-04

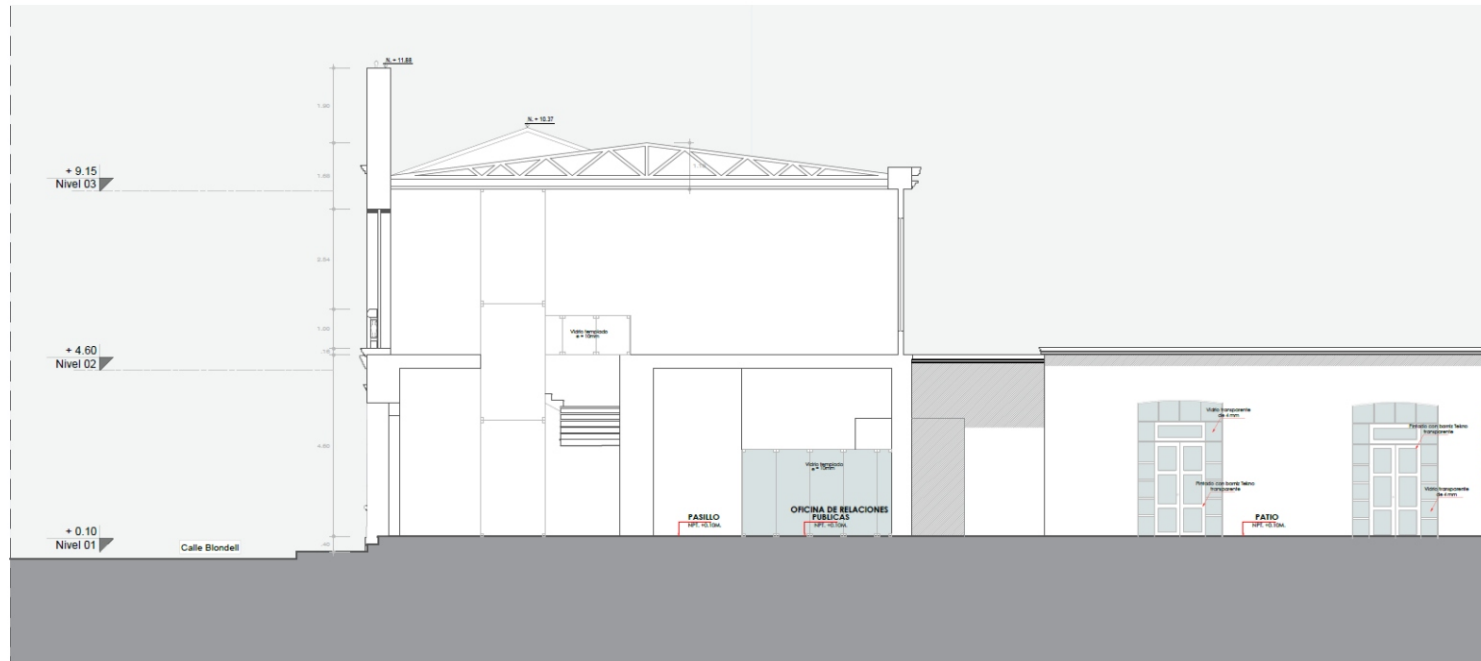

CORTE C-C

PREFECTURA DE TACNA 1905

ESCALA 1/80



CORTE D-D

PREFECTURA DE TACNA 1905

ESCALA 1/80

 <b>UNIVERSIDAD PRIVADA DE TACNA</b> FACULTAD DE ARQUITECTURA Y URBANISMO	
INSTITUTO DE INVESTIGACION Y PUESTA EN VALOR DEL LOCAL INSTITUCIONAL DE LA "PREFECTURA TACNA 1905"	
TESIS DE ARQUITECTURA	
CORTES PROYECTO	
ALUMNO: AREL VILLALBA HERRERA	TUTOR: ROSA DEL ROSARIO VELOSO FLORES
PÁGINA: 05 DE 05 <b>A-05</b>	



ELEVACION 01

PREFECTURA DE TACNA 1905

ESCALA 1/80



ELEVACION 02

PREFECTURA DE TACNA 1905

ESCALA 1/80

	<b>UNIVERSIDAD PRIVADA DE TACNA</b> FACULTAD DE ARQUITECTURA Y URBANISMO	
	PROYECTO DE RESTAURACION Y REEDIFICACION DEL LOCAL INSTITUCIONAL DE LA PREFECTURA DE TACNA 1905	
	TESIS DE ARQUITECTURA ELEVACIONES PROYECTO	
	ALUMNO: ANDRÉS HERNÁNDEZ ROSA	TUTOR: MSc. ANDRÉS ROSA DEL ROSARIO VELÁSQUEZ FLORES



