

1. CARACTERISTICAS FISICO NATURALES

1.2. Tipo de emplazamiento



2 Mercado La Florida



1. Residencias de salud



3. Losa deportiva



4. Albergue El Atajo



5. Plaza Alfonso Ugarte

1.1. Funcionalidad (uso)

Para la adecuada funcionalidad (uso), establecido de las instalaciones del mercado de abastos La Florida y Ecoparque recreacional, la entidad deberá tomar acciones para desocupar los espacios que son ocupados como oficina, posteriormente, promover el la ocupación de los puestos de venta en el caso del comercio y respecto al centro recreacional incentivar y promover actividades de deporte



En las imágenes se observa el tiempo de emplazamiento del equipamiento urbano ejecutado en el periodo 2007-2021.

Se presenta las posibles soluciones constructivas en pendiente

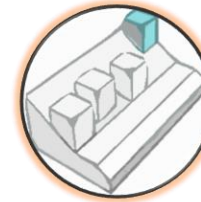

Construcción aislada

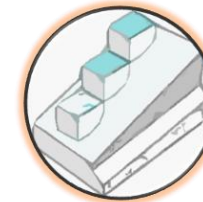

Construcción aterrazada

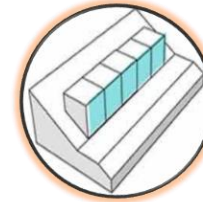

Construcción adosada

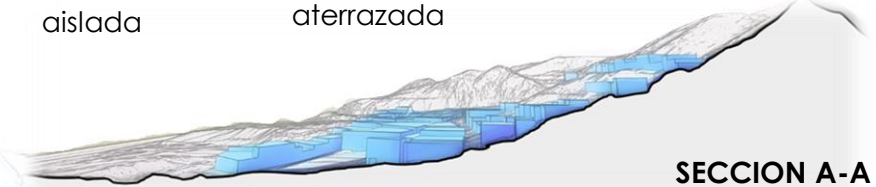

SECCION A-A

8. Ecoparque recreacional



Se ha identificado el tipo de emplazamiento deprimido y elevado por la geografía del lugar. Debido a ello es importante complementar con estudio de suelo para reforzar las estructuras de las futuras infraestructuras públicas o reconsiderar su ubicación de ser el caso.



6. Centro Cultural

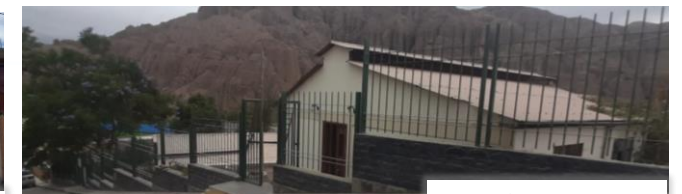

7. Oficina DPP

1. CARACTERISTICAS FISICO NATURALES

Relación con su entorno inmediato

- Aprovechar la topografía del lugar para generar desniveles y terrazas dentro del proyecto, para lograr una integración con el entorno natural
- Considerar texturas y colores para que el espacio sea único y pueda transmitir sensaciones del usuario, tanto en el diseño formal como en pavimentos de cantos rodados o Empedrados para la decoración De Suelos. Con la finalidad de no cambiar radicalmente la identidad y característica del lugar, ya que el material se reutilizara del rio que pasa cerca al sector.



2. CONTEXTO CONSTRUIDO

- Incentivar el uso de técnicas constructivas de la zona.
- La municipalidad deberá implementar los permisos mediante las Licencias de construcción elaborado por profesionales idóneos para evitar construcciones deficientes utilizando sistemas de construcción.
- Implementar un Plan de Desarrollo urbano donde se especifique la zonificación el cual determinara la altura máxima de edificación por zonas.

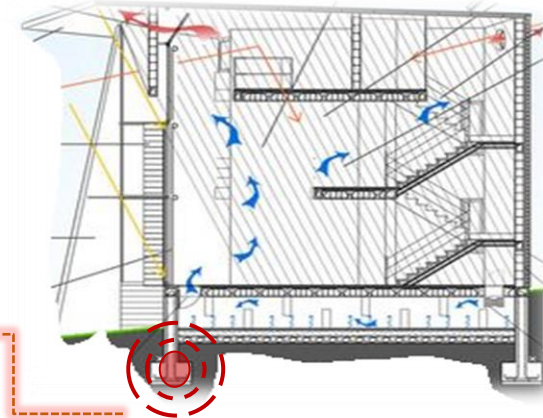

Ilabaya presenta un tipo de vivienda con característica de techo mojinete truncado elaborado con sus propios recursos naturales, reflejando su historia e identidad. De alguna manera se ha tratado de rescatar esa característica, complementando en el diseño arquitectónico del equipamiento urbano

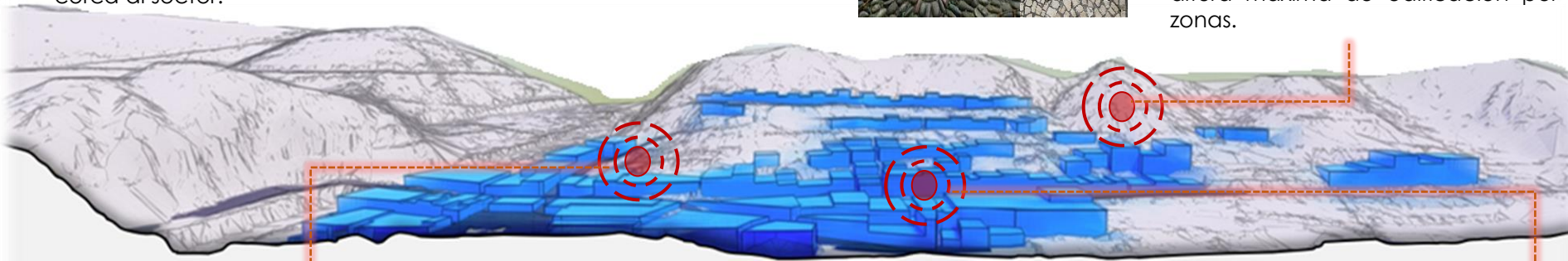

Se toma como ejemplo el Anteproyecto de Rafael Antonio Ríos, quien ganó el primer puesto en el concurso arquitectónico de anteproyectos Sede de Campo del Club Unión Tacna Pachía, por su apuesta por una reinterpretación contemporánea de los típicos techos inclinados de mojinete presentes en Moquegua y Tacna

- De igual manera, se propone fomentar el uso de materiales tradicionales, mediante la integración de elementos arquitectónicos de la zona, diseño y forma.
- La pintura debe ser tenue, no debe contaminar el entorno natural del distrito.



ASOLEAMIENTO

VIENTOS

3. PRINCIPIOS DE PERMEABILIDAD

3.1. Confort térmico

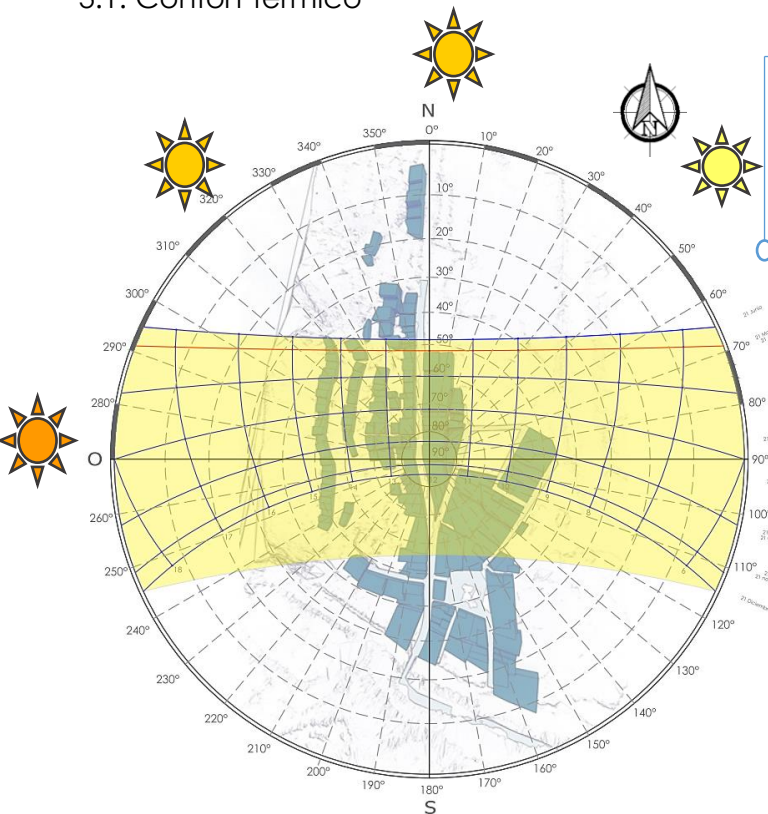

Se debe tomar en cuenta estos criterios para la orientación y el diseño arquitectónico del equipamiento urbano, las condiciones del entorno como asolación, velocidad y dirección de los vientos. Del mismo modo, aprovechar la luz del día mediante claraboyas y vanos, ventilación cruzada y también influirá el uso de materiales para lograr una optimo confort térmico.

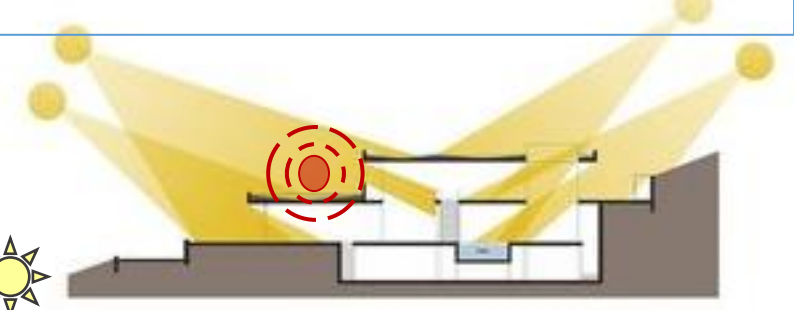

Sin embargo, el mayor inconveniente se debe a la disponibilidad del terreno, no es posible contar con el área suficiente para poder ventilar en todas las fachadas de la infraestructura. Por lo tanto, es necesario tener en consideración las áreas libres para la mayor incidencia del sol.

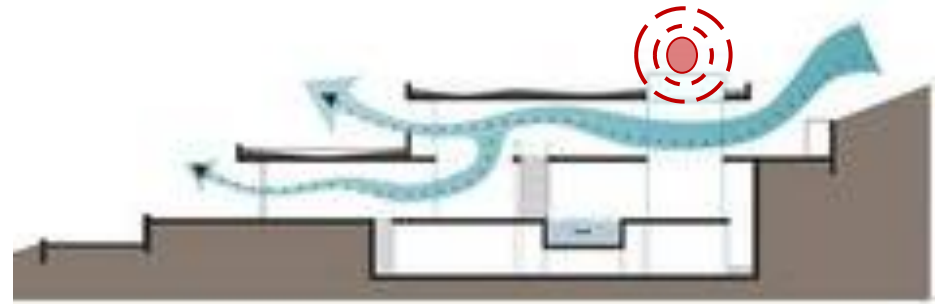

La zona de estudio comprende e pueblo tradicional de Ilabaya y la Asociación de vivienda San Pedro, cuya trayectoria solar se da de Este a Oeste. La incidencia solar cambia según las estaciones.

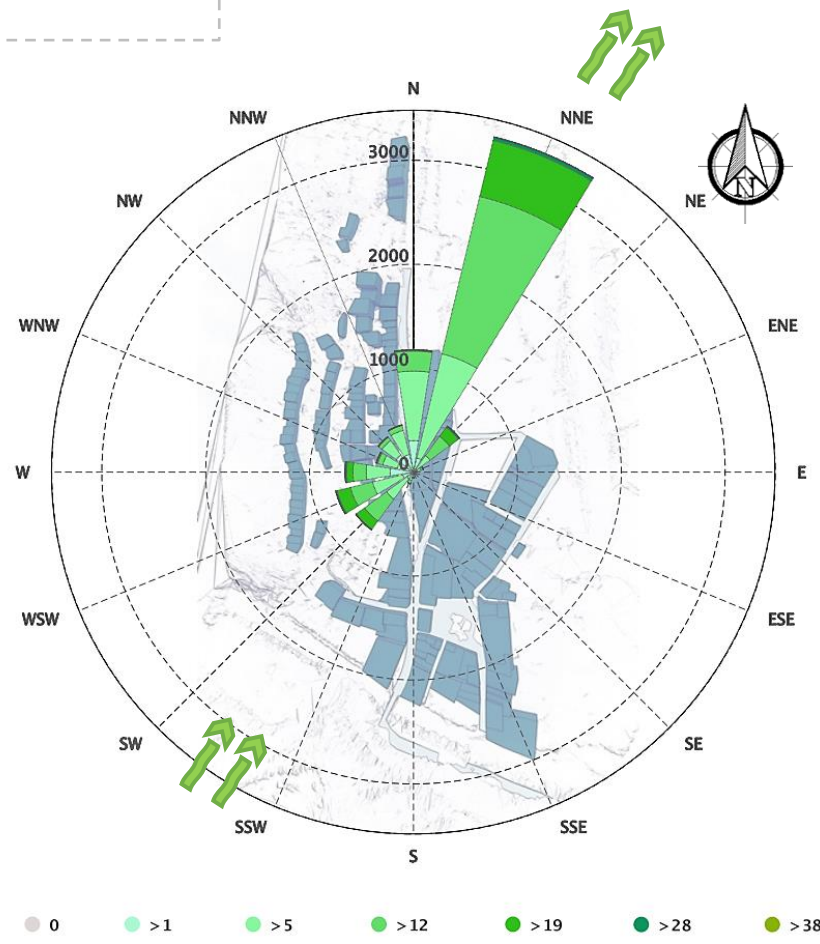

LEYENDA	
VIENTOS PREDOMINANTES	

La rosa de vientos para Ilabaya muestra el número de horas al año que el viento sopla desde el Suroeste (SO) para el Noreste (NE)

1. SOSTENIBILIDAD URBANA

Morfología urbana

No se puede realizar modificaciones a nivel urbano, ya que se encuentra consolidado. Por lo tanto, se deberá considerar en futuras habilitaciones la Norma GH.020 Componentes de diseño urbano; para habitar de forma ordenada mediante vías de circulación vehicular, peatonal, áreas destinadas a parques, plazas de uso público y otros criterios como: escala, accesibilidad, conectividad, nodalidad.

Conectividad: Condiciones adecuadas para el acceso peatonal y ciclista.

Las rampas deben estar protegidos debidamente con barandas, antecedido de un cambio de textura en el pavimento.



Accesibilidad: Condiciones adecuadas de diseño para para vías y calles internas, en el caso de vías principales deben priorizar el acceso y circulación peatonal, con su respectiva señalización.

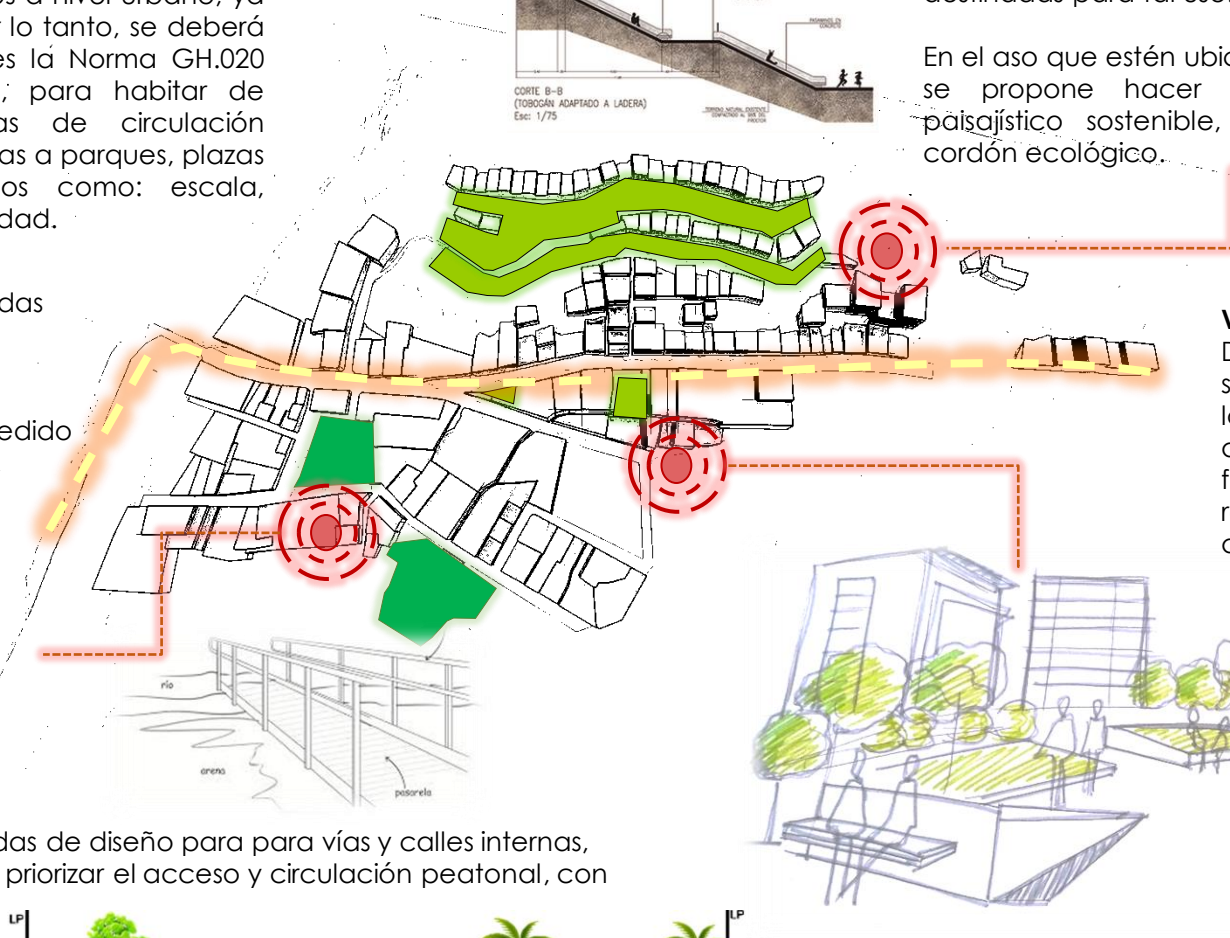
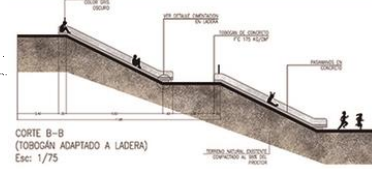
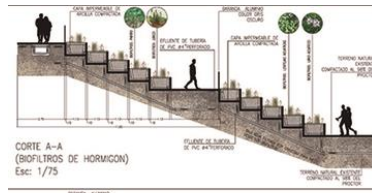
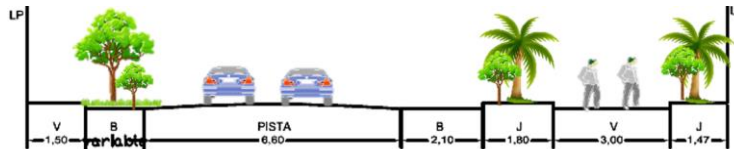

Nivel de escala: El área verde debe estar acorde al crecimiento urbano, sin embargo la capital de Ilabaya cuenta solo con una plaza principal, se propone implementar con equipamiento de recreación a las áreas destinadas para tal uso.

En el caso que estén ubicados en ladera, se propone hacer un tratamiento paisajístico sostenible, generando un cordón ecológico.

Vegetación:

Debido al tipo de suelo, se propone la variedad de arboles, arbustos y flores, los cuales requieren poca agua.



Margarita



Cucardas



Buganvilla



Geranio



Ticama



Molle serrano



Mioporó



Palmera fénix

2. EQUIDAD SOCIAL URBANA

Accesibilidad a servicios públicos

Todos acceso a equipamiento urbano debe cumplir con la NORMA A.120 - R.N.E. Accesibilidad para personas con discapacidad y de las personas adultas mayores



INGRESO: El ancho mínimo de las puertas será de 1.20m para las principales y de 90cm para las interiores. En las puertas de dos hojas, una de ellas tendrá un ancho mínimo de 90cm.

RAMPAS: El ancho libre mínimo de una rampa será de 90cm. deberá mantener los siguientes rangos de pendientes máximas

Las áreas de espera y circulación interna, deben cumplir con el ancho mínimo.

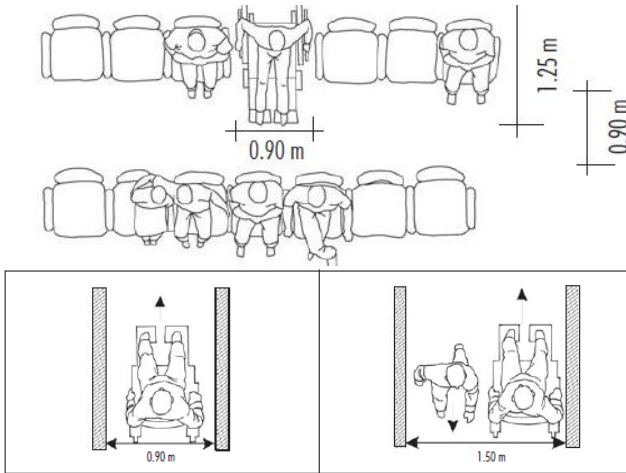

En las edificaciones que requieran aparatos sanitarios al menos uno deberá ser accesible a personas con discapacidad.

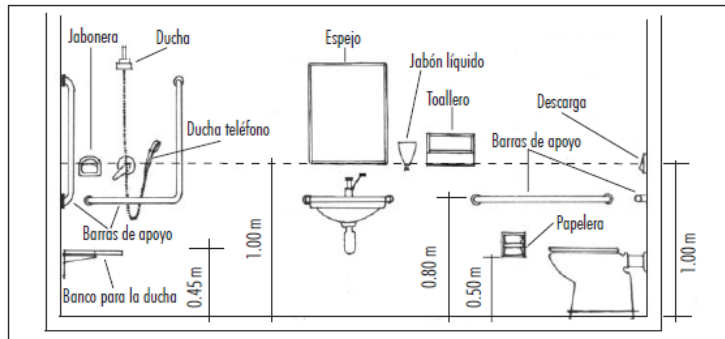

Cobertura de transporte público

* Proponer espacios de paradero formal para evitar el congestionamiento, parte de un proyecto sostenible sobre vías públicas y además, cuenta con herramientas. También debe considerarse espacio para persona con alguna discapacidad.



Cobertura de servicio de saneamiento: Desarrollar proyectos de para implementar una planta de tratamiento de agua de Osmosis inversa en cumplir con el Reglamento de la Calidad del Agua para Consumo Humano DS N° 031-2010-SA.

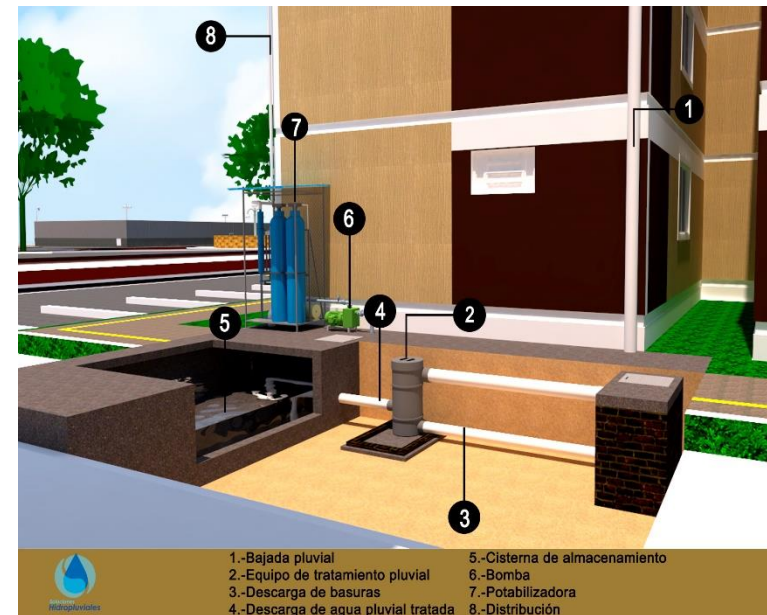

Implementar tecnologías para el aprovechamiento de agua de lluvias para riego y otros fines.

Proponer sistema de drenaje pluvial para evitar inundaciones por lluvias.

ANEXO B: MATRIZ DE CONSISTENCIA

MATRIZ DE CONSISTENCIA					
Tema de Investigación:	Arquitectura y Desarrollo Urbano				
Línea de Investigación:	Diseño, innovación y habitabilidad				
La investigación aportara al Objetivo de desarrollo sostenible 11	ODS 11: Comunidades y ciudades sostenibles.				
Título de la Investigación:	IMPACTO DEL EQUIPAMIENTO URBANO, FINANCIADO POR EL CANON MINERO Y SU INFLUENCIA EN EL DESARROLLO URBANO DEL DISTRITO DE ILABAYA -PROVINCIA DE JORGE BASADRE GROHMANN, DEPARTAMENTO DE TACNA, PERIODO 2007 - 2021				
PROBLEMA	OBJETIVOS	HIPÓTESIS O RESPUESTA TENTATIVA	OPERACIONALIZACIÓN		
			VARIABLES	INDICADORES	MARCO TEÓRICO
METODOLOGÍA					
Problema general:	Objetivo general:	Hipótesis o respuesta tentativa general:	Variable Independiente	De la variable independiente	Tipo y Nivel de Investigación
¿De qué manera el impacto del Equipamiento Urbano, financiado por el canon minero influye en el Desarrollo Urbano del distrito de Ilabaya, provincia de Jorge Basadre Grohmann, departamento de Tacna, periodo 2007 - 2021?	Analizar de qué manera el impacto del Equipamiento Urbano, financiado por el canon minero influye en el Desarrollo Urbano del distrito de Ilabaya, provincia de Jorge Basadre Grohmann, departamento de Tacna, periodo 2007 - 2021.	El impacto del Equipamiento Urbano, financiado por el canon minero influye en el Desarrollo Urbano del Distrito de Ilabaya, provincia de Jorge Basadre Grohmann, departamento de Tacna, periodo 2007 - 2021.	Equipamiento Urbano	<ul style="list-style-type: none"> Condición físico natural Contexto construido Niveles de permeabilidad 	<p>1. Equipamiento Urbano:</p> <p>Edificaciones destinadas a recreación, salud, educación, cultura, transporte, comunicaciones, seguridad, administración local, gobierno y servicios básicos (RNE).</p> <p>En función a las actividades o servicios específicos a que corresponden se clasifican en (SNEUPP): Equipamiento de Educación, Equipamiento de Salud, Equipamiento de Cultura, Equipamiento de Recreación y Deportes, Equipamiento Administrativo, Equipamiento de Seguridad y Equipamiento de Usos Especiales.</p> <p>El papel fundamental de la arquitectura pública es realizar cierta función pública en la ciudad, tiene una posición más cercana a las personas, si los espacios de estos edificios públicos son de calidad, su uso puede ser más extenso. Se tomaron en cuenta tres criterios importantes:</p> <p>2. Desarrollo Urbano:</p> <p>“es el explosivo crecimiento de las ciudades capitales de los países de la región, que concentran millones de habitantes-fenómeno caracterizado como “macrocefalia” y que se produce principalmente como consecuencia de los flujos migratorios de población rural”.</p> <p>Variables e indicadores que mejor se adecuan para determinar el desarrollo urbano de la capital del distrito de Ilabaya:</p> <p>a) Competitividad urbana b) Equidad social urbana c) Sostenibilidad urbana</p>
			Variable Dependiente	De la variable dependiente	
			Desarrollo Urbano	<ul style="list-style-type: none"> Competitividad urbana Equidad social urbana Sostenibilidad urbana 	
Problemas específicos:	Objetivos específicos:	Hipótesis o respuestas tentativas específicas:	Variable	Indicadores	Método y diseño de la investigación
PE1: ¿Cómo se relaciona la condición físico natural con equidad social urbana en el distrito de Ilabaya, provincia Jorge Basadre Grohmann, departamento de Tacna, periodo 2007 - 2021?	OE1: Analizar cómo se relaciona la condición físico natural con equidad social urbana en el distrito de Ilabaya, provincia Jorge Basadre Grohmann, departamento de Tacna, periodo 2007 - 2021	H1: La condición físico natural se relaciona con equidad social urbana en el distrito de Ilabaya, provincia Jorge Basadre Grohmann, departamento de Tacna, periodo 2007 - 2021.	VI: Condición físico natural	<ul style="list-style-type: none"> Funcionalidad (uso) Tipo de Emplazamiento Relación con su entorno inmediato 	El diseño de la investigación a aplicar será: “NO EXPERIMENTAL”, ya que se observarán los fenómenos tal y como se dan en su contexto natural, para después analizarlos y proporcionar soluciones a los problemas.
			VD: Equidad social urbana	<ul style="list-style-type: none"> Accesibilidad a servicios públicos Cobertura de servicios de saneamiento y distribución de agua potable. Cobertura de transporte público 	
PE2: ¿Cómo se relaciona el contexto construido con competitividad urbana del distrito de Ilabaya, provincia Jorge Basadre Grohmann, departamento de Tacna, periodo 2007 - 2021?	OE2: Analizar cómo se relaciona el contexto construido con competitividad urbana del distrito de Ilabaya, provincia Jorge Basadre Grohmann, departamento de Tacna, periodo 2007 - 2021	H2: El contexto construido se relaciona con competitividad urbana del distrito de Ilabaya, provincia Jorge Basadre Grohmann, departamento de Tacna, periodo 2007 - 2021.	VI: Contexto construido	<ul style="list-style-type: none"> Técnicas constructivas Materiales de construcción Altura de edificación 	
			VD: Competitividad urbana	<ul style="list-style-type: none"> Estructura de empleo Impacto de los proyectos de inversión pública Cobertura de infraestructura vial 	
PE3: ¿De qué manera los principios de permeabilidad se relacionan con sostenibilidad urbana del distrito de Ilabaya, provincia Jorge Basadre Grohmann, departamento de Tacna, periodo 2007 - 2021?	OE3: Analizar de qué manera los principios de permeabilidad se relaciona con sostenibilidad urbana del distrito de Ilabaya, provincia Jorge Basadre Grohmann, departamento de Tacna, periodo 2007 - 2021.	H3: Los principios de permeabilidad se relacionan con sostenibilidad urbana del distrito de Ilabaya, provincia Jorge Basadre Grohmann, departamento de Tacna, periodo 2007 - 2021.	VI: Principios de permeabilidad	<ul style="list-style-type: none"> Confort térmico Flujo peatonal Organización espacial Articulación espacial 	
			VD: Sostenibilidad urbana	<ul style="list-style-type: none"> Morfología urbana Nivel de escala Accesibilidad Conectividad Nodalidad 	

ANEXO C: GUÍA DE ENCUESTA SEMIESTRUCTURADA

ENCUESTA A LOS POBLADORES DEL DISTRITO DE ILABAYA

TESIS “IMPACTO DEL EQUIPAMIENTO URBANO, FINANCIADO POR EL CANON MINERO Y SU INFLUENCIA EN EL DESARROLLO URBANO DEL DISTRITO DE ILABAYA -PROVINCIA DE JORGE BASADRE GROHMANN, DEPARTAMENTO DE TACNA, PERIODO 2007 – 2021”

DATOS DEL ENTREVISTADO

NOMBRE:	
EDAD:	FECHA:
N° DE FAMILIARES:	AÑOS DE RESIDENCIA:
SECTOR: a) Pueblo tradicional de Ilabaya b) Asentamiento Humano San Pedro	TIPO DE ENCUESTADO: a) Residente de la zona b) Foráneo
Grado de instrucción: a) Primaria b) Secundaria c) Educación superior d) Sin nivel	INDICACIÓN: La presente encuesta se aplicó en el Distrito de Ilabaya, año 2022. Marque con un (x) la alternativa que considere sea su respuesta.

PARTE A: EN RELACIÓN AL EQUIPAMIENTO URBANO

1. ¿El equipamiento urbano cumple la función principal para el cual ha sido proyectado o ejecutado?

N°	EQUIPAMIENTO	Muy en desacuerdo	En desacuerdo	Indeciso	De acuerdo	Muy de acuerdo
1	SEDE ADMINISTRATIVA DE LA MDI *					
2	SEGURIDAD CIUDADANA					
3	I.E. GUSTAVO ANTONIO PINTO ZEBALLLOS					
4	BAÑOS PUBLICOS MUNICIPALES					
5	CENTRO EDUCATIVO INICIAL					
6	CENTRO DE SALUD					
7	ALBERGUE SAN PEDRO DE ILABAYA					
8	RECONSTRUCCIÓN IGLESIA SAN PEDRO DE ILABAYA					
9	AMPLIACION ALBERGUE SAN PEDRO DE ILABAYA					
10	CLUB DE MADRES SAN PEDRO DE ILBAYA					
11	JUSGADO DE PAZ Y GOBERNACION					
12	RESIDENCIAS DEL CENTRO DE SALUD					
13	ALBERGUE MUNICIPAL EL ATAJO					
14	PLAZA ALFONSO UGARTE					
15	OFICINA DIRECCIÓN DE PROYECTOS DE INVERSIÓN PÚBLICA*					
16	CENTRO CULTURAL					
17	ECOPARQUE RECREACIONAL					
18	LOSA DEPORTIVA LUIS CORNEJO VILLANUEVA					
19	MERCADO DE ABASTOS LA FLORIDA					

* Sede administrativa: es el lugar donde se encuentra la administración central del municipio

* Dirección de Proyectos de Inversión Pública: oficinas complementarias de la Municipalidad Distrital de Ilabaya, en el cual funciona la Gerencia de infraestructura y desarrollo urbano.

2. ¿Con que frecuencia la infraestructura ha cambiado de uso para el cual ha sido destinado?

N°	EQUIPAMIENTO	Nunca	Muy pocas veces	Algunas veces	Casi siempre	Siempre
1	SEDE ADMINISTRATIVA DE LA MDI *					
2	SEGURIDAD CIUDADANA					
3	I.E. GUSTAVO ANTONIO PINTO ZEBALLLOS					
4	BAÑOS PUBLICOS MUNICIPALES					
5	CENTRO EDUCATIVO INICIAL					
6	CENTRO DE SALUD					
7	ALBERGUE SAN PEDRO DE ILABAYA					
8	RECONSTRUCCIÓN IGLESIA SAN PEDRO DE ILABAYA					
9	AMPLIACION ALBERGUE SAN PEDRO DE ILABAYA					
10	CLUB DE MADRES SAN PEDRO DE ILBAYA					
11	JUSGADO DE PAZ Y GOBERNACION					
12	RESIDENCIAS DEL CENTRO DE SALUD					
13	ALBERGUE MUNICIPAL EL ATAJO					
14	PLAZA ALFONSO UGARTE					
15	OFICINA DIRECCIÓN DE PROYECTOS DE INVERSIÓN PUBLICA*					
16	CENTRO CULTURAL					
17	ECOPARQUE RECREACIONAL					
18	LOSA DEPORTIVA LUIS CORNEJO VILLANUEVA					
19	MERCADO DE ABASTOS LA FLORIDA					

3. ¿Está de acuerdo con el diseño formal del siguiente equipamiento urbano*?

N°	EQUIPAMIENTO	Muy en desacuerdo	En desacuerdo	Indeciso	De acuerdo	Muy de acuerdo
1	SEDE ADMINISTRATIVA DE LA MDI *					
2	SEGURIDAD CIUDADANA					
3	I.E. GUSTAVO ANTONIO PINTO ZEBALLLOS					
4	BAÑOS PUBLICOS MUNICIPALES					
5	CENTRO EDUCATIVO INICIAL					
6	CENTRO DE SALUD					
7	ALBERGUE SAN PEDRO DE ILABAYA					
8	RECONSTRUCCIÓN IGLESIA SAN PEDRO DE ILABAYA					
9	AMPLIACION ALBERGUE SAN PEDRO DE ILABAYA					
10	CLUB DE MADRES SAN PEDRO DE ILBAYA					
11	JUSGADO DE PAZ Y GOBERNACION					
12	RESIDENCIAS DEL CENTRO DE SALUD					
13	ALBERGUE MUNICIPAL EL ATAJO					
14	PLAZA ALFONSO UGARTE					
15	OFICINA DIRECCIÓN DE PROYECTOS DE INVERSIÓN PUBLICA*					
16	CENTRO CULTURAL					
17	ECOPARQUE RECREACIONAL					
18	LOSA DEPORTIVA LUIS CORNEJO VILLANUEVA					
19	MERCADO DE ABASTOS LA FLORIDA					

* Sede administrativa: es el lugar donde se encuentra la administración central del municipio

* Dirección de Proyectos de Inversión Pública: oficinas complementarias de la Municipalidad Distrital de Ilabaya, en el cual funciona la Gerencia de infraestructura y desarrollo urbano.

4. ¿Está de acuerdo con los materiales que se utilizaron para la construcción de la siguiente infraestructura?

N°	EQUIPAMIENTO	Muy en desacuerdo	En desacuerdo	Indeciso	De acuerdo	Muy de acuerdo
1	SEDE ADMINISTRATIVA DE LA MDI *					
2	SEGURIDAD CIUDADANA					
3	I.E. GUSTAVO ANTONIO PINTO ZEBALLLOS					
4	BAÑOS PUBLICOS MUNICIPALES					
5	CENTRO EDUCATIVO INICIAL					
6	CENTRO DE SALUD					
7	ALBERGUE SAN PEDRO DE ILABAYA					
8	RECONSTRUCCIÓN IGLESIA SAN PEDRO DE ILABAYA					
9	AMPLIACION ALBERGUE SAN PEDRO DE ILABAYA					
10	CLUB DE MADRES SAN PEDRO DE ILBAYA					
11	JUSGADO DE PAZ Y GOBERNACION					
12	RESIDENCIAS DEL CENTRO DE SALUD					
13	ALBERGUE MUNICIPAL EL ATAJO					
14	PLAZA ALFONSO UGARTE					
15	OFICINA DIRECCIÓN DE PROYECTOS DE INVERSIÓN PUBLICA					
16	CENTRO CULTURAL					
17	ECOPARQUE RECREACIONAL					
18	LOSA DEPORTIVA LUIS CORNEJO VILLANUEVA					
19	MERCADO DE ABASTOS LA FLORIDA					

5. ¿Considera que la altura de edificación del equipamiento urbano* está acorde al contexto urbano del distrito?

N°	EQUIPAMIENTO	Muy en desacuerdo	En desacuerdo	Indeciso	De acuerdo	Muy de acuerdo
1	SEDE ADMINISTRATIVA DE LA MDI *					
2	SEGURIDAD CIUDADANA					
3	I.E. GUSTAVO ANTONIO PINTO ZEBALLLOS					
4	BAÑOS PUBLICOS MUNICIPALES					
5	CENTRO EDUCATIVO INICIAL					
6	CENTRO DE SALUD					
7	ALBERGUE SAN PEDRO DE ILABAYA					
8	RECONSTRUCCIÓN IGLESIA SAN PEDRO DE ILABAYA					
9	AMPLIACION ALBERGUE SAN PEDRO DE ILABAYA					
10	CLUB DE MADRES SAN PEDRO DE ILBAYA					
11	JUSGADO DE PAZ Y GOBERNACION					
12	RESIDENCIAS DEL CENTRO DE SALUD					
13	ALBERGUE MUNICIPAL EL ATAJO					
14	OFICINA DIRECCIÓN DE PROYECTOS DE INVERSIÓN PUBLICA*					
15	CENTRO CULTURAL					
16	ECOPARQUE RECREACIONAL					
17	MERCADO DE ABASTOS LA FLORIDA					

* Sede administrativa: es el lugar donde se encuentra la administración central del municipio

* Dirección de Proyectos de Inversión Pública: oficinas complementarias de la Municipalidad Distrital de Ilabaya, en el cual funciona la Gerencia de infraestructura y desarrollo urbano.

6. ¿Ud. ha percibido condiciones de confort térmico en la infraestructura que ha visitado? Es decir, espacios donde el sol no afecte y buena ventilación.

N°	EQUIPAMIENTO	Muy mala	Mala	Regular	Buena	Muy buena
1	SEDE ADMINISTRATIVA DE LA MDI *					
2	SEGURIDAD CIUDADANA					
3	I.E. GUSTAVO ANTONIO PINTO ZEBALLLOS					
4	CENTRO EDUCATIVO INICIAL					
5	CENTRO DE SALUD					
6	ALBERGUE SAN PEDRO DE ILABAYA					
7	RECONSTRUCCIÓN IGLESIA SAN PEDRO DE ILABAYA					
8	AMPLIACION ALBERGUE SAN PEDRO DE ILABAYA					
9	CLUB DE MADRES SAN PEDRO DE ILBAYA					
10	JUSGADO DE PAZ Y GOBERNACION					
11	RESIDENCIAS DEL CENTRO DE SALUD					
12	ALBERGUE MUNICIPAL EL ATAJO					
13	PLAZA ALFONSO UGARTE					
14	OFICINA DIRECCIÓN DE PROYECTOS DE INVERSIÓN PÚBLICA*					
15	CENTRO CULTURAL					
16	ECOPARQUE RECREACIONAL					
17	LOSA DEPORTIVA LUIS CORNEJO VILLANUEVA					
18	MERCADO DE ABASTOS LA FLORIDA					

7. Al visitar la infraestructura, ¿ha tenido inconvenientes al desplazarse al área que visitaba? ejemplo áreas no definidas o diversas actividades en un solo espacio.

N°	EQUIPAMIENTO	Nunca	Muy pocas veces	Algunas veces	Casi siempre	Siempre
1	SEDE ADMINISTRATIVA DE LA MDI *					
2	SEGURIDAD CIUDADANA					
3	I.E. GUSTAVO ANTONIO PINTO ZEBALLLOS					
4	CENTRO EDUCATIVO INICIAL					
5	CENTRO DE SALUD					
6	ALBERGUE SAN PEDRO DE ILABAYA					
7	RECONSTRUCCIÓN IGLESIA SAN PEDRO DE ILABAYA					
8	AMPLIACION ALBERGUE SAN PEDRO DE ILABAYA					
9	CLUB DE MADRES SAN PEDRO DE ILBAYA					
10	JUSGADO DE PAZ Y GOBERNACION					
11	RESIDENCIAS DEL CENTRO DE SALUD					
12	ALBERGUE MUNICIPAL EL ATAJO					
13	OFICINA DIRECCIÓN DE PROYECTOS DE INVERSIÓN PÚBLICA*					
14	CENTRO CULTURAL					
15	ECOPARQUE RECREACIONAL					
16	MERCADO DE ABASTOS LA FLORIDA					

* Sede administrativa: es el lugar donde se encuentra la administración central del municipio

* Dirección de Proyectos de Inversión Pública: oficinas complementarias de la Municipalidad Distrital de Ilabaya, en el cual funciona la Gerencia de infraestructura y desarrollo urbano.

8. Ud. al visitar la infraestructura, ¿le brinda un espacio físico de espera para ser atendido?

N°	EQUIPAMIENTO	Muy mala	Mala	Regular	Buena	Muy buena
1	SEDE ADMINISTRATIVA DE LA MDI *					
2	SEGURIDAD CIUDADANA					
3	I.E. GUSTAVO ANTONIO PINTO ZEBALLLOS					
4	CENTRO EDUCATIVO INICIAL					
5	CENTRO DE SALUD					
6	ALBERGUE SAN PEDRO DE ILABAYA					
7	RECONSTRUCCIÓN IGLESIA SAN PEDRO DE ILABAYA					
8	AMPLIACION ALBERGUE SAN PEDRO DE ILABAYA					
9	CLUB DE MADRES SAN PEDRO DE ILBAYA					
10	JUSGADO DE PAZ Y GOBERNACION					
11	RESIDENCIAS DEL CENTRO DE SALUD					
12	ALBERGUE MUNICIPAL EL ATAJO					
13	OFICINA DIRECCIÓN DE PROYECTOS DE INVERSIÓN PÚBLICA*					
14	CENTRO CULTURAL					
15	ECOPARQUE RECREACIONAL					
16	MERCADO DE ABASTOS LA FLORIDA					

* Sede administrativa: es el lugar donde se encuentra la administración central del municipio

* Dirección de Proyectos de Inversión Pública: oficinas complementarias de la Municipalidad Distrital de Ilabaya, en el cual funciona la Gerencia de infraestructura y desarrollo urbano.

PARTE B: EN RELACIÓN AL DESARROLLO URBANO

- ¿Considera que la explotación minera ha influenciado en la transformación del territorio del distrito (morfología urbana)?
 - Muy en desacuerdo
 - En desacuerdo
 - Indeciso
 - De acuerdo
 - Muy de acuerdo
- Debido a la expansión urbana que ha ocurrido a través de los años, influenciados por la actividad minera, ¿Ud. considera que el sector Pueblo tradicional de Ilabaya y el Asentamiento Humano San Pedro del distrito posee suficiente área verde*?
 - Muy en desacuerdo
 - En desacuerdo
 - Indeciso
 - De acuerdo
 - Muy de acuerdo
- Desde su percepción, ¿Ud. considera que los siguientes usuarios tienen acceso a las calles del sector Pueblo tradicional de Ilabaya y Asentamiento Humano San Pedro*?

N°	DESCRIPCIÓN	Muy en desacuerdo	En desacuerdo	Indeciso	De acuerdo	Muy de acuerdo
1	Acceso peatonal					
2	Acceso al ciclista					
3	Acceso vehicular					
4	Acceso a discapacitados					

4. ¿Cómo evalúa la calidad de los siguientes aspectos, en el sector Pueblo tradicional de Ilabaya y Asentamiento Humano San Pedro*?

N°	DESCRIPCIÓN	Muy mala	Mala	Regular	Buena	Muy buena
1	Las veredas					
2	Las calles y las avenidas					
3	La iluminación de veredas, calles y avenidas					

5. Desde su percepción, ¿Qué infraestructura considera representativo dentro del distrito?

N°	EQUIPAMIENTO	Muy en desacuerdo	En desacuerdo	Indeciso	De acuerdo	Muy de acuerdo
1	SEDE ADMINISTRATIVA DE LA MDI					
2	SEGURIDAD CIUDADANA					
3	I.E. GUSTAVO ANTONIO PINTO ZEBALLLOS					
4	CENTRO EDUCATIVO INICIAL					
5	CENTRO DE SALUD					
6	ALBERGUE SAN PEDRO DE ILABAYA					
7	RECONSTRUCCIÓN IGLESIA SAN PEDRO DE ILABAYA					
8	AMPLIACION ALBERGUE SAN PEDRO DE ILABAYA					
9	CLUB DE MADRES SAN PEDRO DE ILBAYA					
10	JUSGADO DE PAZ Y GOBERNACION					
11	RESIDENCIAS DEL CENTRO DE SALUD					
12	ALBERGUE MUNICIPAL EL ATAJO					
13	PLAZA ALFONSO UGARTE					
14	OFICINA DIRECCIÓN DE PROYECTOS DE INVERSIÓN PÚBLICA*					
15	CENTRO CULTURAL					
16	ECOPARQUE RECREACIONAL					
17	LOSA DEPORTIVA LUIS CORNEJO VILLANUEVA					
18	MERCADO DE ABASTOS LA FLORIDA					

6. ¿Con que frecuencia visita Ud. la siguiente infraestructura?

N°	EQUIPAMIENTO	Nunca	Muy pocas veces	Algunas veces	Casi siempre	Siempre
1	SEDE ADMINISTRATIVA DE LA MDI *					
2	SEGURIDAD CIUDADANA					
3	I.E. GUSTAVO ANTONIO PINTO ZEBALLLOS					
4	CENTRO EDUCATIVO INICIAL					
5	CENTRO DE SALUD					
6	ALBERGUE SAN PEDRO DE ILABAYA					
7	RECONSTRUCCIÓN IGLESIA SAN PEDRO DE ILABAYA					
8	AMPLIACION ALBERGUE SAN PEDRO DE ILABAYA					
9	CLUB DE MADRES SAN PEDRO DE ILBAYA					
10	JUSGADO DE PAZ Y GOBERNACION					
11	RESIDENCIAS DEL CENTRO DE SALUD					
12	ALBERGUE MUNICIPAL EL ATAJO					
13	PLAZA ALFONSO UGARTE					
14	OFICINA DIRECCIÓN DE PROYECTOS DE INVERSIÓN PÚBLICA					
15	CENTRO CULTURAL					
16	ECOPARQUE RECREACIONAL					
17	LOSA DEPORTIVA LUIS CORNEJO VILLANUEVA					
18	MERCADO DE ABASTOS LA FLORIDA					

7. ¿Ud. considera que el diseño de la infraestructura permite el acceso para personas vulnerables*?

N°	EQUIPAMIENTO	Muy en desacuerdo	En desacuerdo	Indeciso	De acuerdo	Muy de acuerdo
1	SEDE ADMINISTRATIVA DE LA MDI *					
2	SEGURIDAD CIUDADANA					
3	I.E. GUSTAVO ANTONIO PINTO ZEBALLLOS					
4	CENTRO EDUCATIVO INICIAL					
5	CENTRO DE SALUD					
6	ALBERGUE SAN PEDRO DE ILABAYA					
7	RECONSTRUCCIÓN IGLESIA SAN PEDRO DE ILABAYA					
8	AMPLIACION ALBERGUE SAN PEDRO DE ILABAYA					
9	CLUB DE MADRES SAN PEDRO DE ILBAYA					
10	JUSGADO DE PAZ Y GOBERNACION					
11	RESIDENCIAS DEL CENTRO DE SALUD					
12	ALBERGUE MUNICIPAL EL ATAJO					
13	PLAZA ALFONSO UGARTE					
14	OFICINA DIRECCIÓN DE PROYECTOS DE INVERSIÓN PÚBLICA*					
15	CENTRO CULTURAL					
16	ECOPARQUE RECREACIONAL					
17	LOSA DEPORTIVA LUIS CORNEJO VILLANUEVA					
18	MERCADO DE ABASTOS LA FLORIDA					

* Sede administrativa: es el lugar donde se encuentra la administración central del municipio

* Dirección de Proyectos de Inversión Pública: oficinas complementarias de la Municipalidad Distrital de Ilabaya, en el cual funciona la Gerencia de infraestructura y desarrollo urbano.

8. ¿Cómo evalúa la calidad del servicio de saneamiento*?

- Muy mala
- Mala
- Regular
- Buena
- Muy buena

9. ¿Ud. actualmente trabaja?

- Si
- No

10. ¿Ud. en que rubro trabaja?

- Agricultura
- Comercio
- Educación
- Construcción
- Administración pública
- Trabajador independiente

11. En relación al siguiente equipamiento urbano*, financiado por el canon minero ¿Ud. considera que tiene un impacto positivo o negativo en el desarrollo urbano del distrito?

N°	EQUIPAMIENTO	Muy negativo	Negativo	Neutro	Positivo	Muy positivo
1	SEDE ADMINISTRATIVA DE LA MDI *					
2	SEGURIDAD CIUDADANA					
3	I.E. GUSTAVO ANTONIO PINTO ZEBALLLOS					
4	BAÑOS PUBLICOS MUNICIPALES					
5	CENTRO EDUCATIVO INICIAL					
6	CENTRO DE SALUD					
7	ALBERGUE SAN PEDRO DE ILABAYA					
8	RECONSTRUCCIÓN IGLESIA SAN PEDRO DE ILABAYA					
9	AMPLIACION ALBERGUE SAN PEDRO DE ILABAYA					
10	CLUB DE MADRES SAN PEDRO DE ILBAYA					
11	JUSGADO DE PAZ Y GOBERNACION					
12	RESIDENCIAS DEL CENTRO DE SALUD					
13	ALBERGUE MUNICIPAL EL ATAJO					
14	PLAZA ALFONSO UGARTE					
15	OFICINA DIRECCIÓN DE PROYECTOS DE INVERSIÓN PUBLICA*					
16	CENTRO CULTURAL					
17	ECOPARQUE RECREACIONAL					
18	LOSA DEPORTIVA LUIS CORNEJO VILLANUEVA					
19	MERCADO DE ABASTOS LA FLORIDA					

* Equipamiento urbano: es el conjunto de edificios y espacios de uso público.

* Sede administrativa: es el lugar donde se encuentra la administración central del municipio

* Dirección de Proyectos de Inversión Pública: oficinas complementarias de la Municipalidad Distrital de Ilabaya, en el cual funciona la Gerencia de infraestructura y desarrollo urbano.

MATRIZ DE ANÁLISIS CUANTITATIVO
----- CONSOLIDADO DE ENCUESTA -----

PARTE A: EN RELACIÓN AL EQUIPAMIENTO URBANO

1. ¿El equipamiento urbano cumple la función principal para el cual ha sido proyectado o ejecutado?

ENCUEST - N°	PREG_1.1	PREG_1.2	PREG_1.3	PREG_1.4	PREG_1.5	PREG_1.6	PREG_1.7	PREG_1.8	PREG_1.9	PREG_1.10	PREG_1.11	PREG_1.12	PREG_1.13	PREG_1.14	PREG_1.15	PREG_1.16	PREG_1.17	PREG_1.18	PREG_1.19	
ENCUEST_1	4	4	4	1	2	3	4	4	4	4	4	2	4	4	4	4	3	4	2	
ENCUEST_2	4	4	5	2	4	4	4	4	4	4	4	4	4	4	4	4	4	4	2	
ENCUEST_3	4	4	5	1	4	4	4	4	3	4	4	4	4	4	4	4	4	4	4	
ENCUEST_4	4	4	4	3	4	4	4	4	4	3	4	3	4	4	4	4	3	4	1	
ENCUEST_5	4	4	5	1	4	4	4	4	3	4	4	4	4	4	4	4	4	4	4	
ENCUEST_6	4	2	4	1	4	3	4	4	4	4	4	3	4	4	4	4	1	3	1	
ENCUEST_7	2	4	4	3	3	2	4	4	4	4	3	3	4	5	2	3	5	5	2	
ENCUEST_8	4	5	5	1	5	4	5	4	4	4	1	4	3	5	5	5	5	5	5	
ENCUEST_9	4	3	5	1	3	5	2	4	4	2	2	3	4	5	4	3	1	4	2	
ENCUEST_10	4	4	4	1	4	4	4	4	3	3	4	4	4	4	4	4	1	4	1	
ENCUEST_11	4	2	4	2	2	2	4	4	4	2	4	2	2	4	2	2	3	3	2	
ENCUEST_12	4	4	4	2	2	5	5	4	4	3	4	3	2	5	4	4	1	5	2	
ENCUEST_13	4	4	4	3	4	4	4	4	4	4	4	4	4	4	4	4	4	4	4	
ENCUEST_14	3	3	3	1	3	3	4	4	4	3	3	4	5	3	4	3	2	4	2	
ENCUEST_15	4	4	4	1	5	5	2	4	4	3	5	3	4	5	3	5	1	4	1	
ENCUEST_16	4	3	4	4	4	4	4	4	4	3	4	3	4	2	3	2	3	3	2	
ENCUEST_17	4	4	4	2	4	4	4	4	4	5	4	3	4	4	3	4	2	3	3	
ENCUEST_18	4	4	5	1	4	4	4	4	3	4	4	4	4	4	4	4	4	4	4	
ENCUEST_19	4	2	5	1	3	4	4	5	4	3	4	4	4	4	4	4	4	2	2	
ENCUEST_20	1	2	4	1	3	1	1	4	4	2	1	4	1	3	2	2	2	2	2	
ENCUEST_21	4	4	4	1	3	4	5	4	4	2	2	4	4	5	3	4	2	3	1	
ENCUEST_22	5	4	5	5	5	4	5	4	4	5	4	4	5	5	5	5	5	4	3	
ENCUEST_23	4	4	3	1	3	3	3	4	4	2	2	3	3	4	3	3	2	3	1	
ENCUEST_24	4	4	4	2	4	4	4	4	4	4	4	4	4	4	4	4	4	4	1	
ENCUEST_25	4	4	4	4	4	4	4	4	3	4	4	4	4	4	4	4	1	4	1	
ENCUEST_26	4	2	4	4	4	4	4	4	4	3	4	4	4	4	4	4	4	4	2	
ENCUEST_27	2	2	2	2	2	2	2	2	2	2	2	2	2	2	2	1	1	1	1	
ENCUEST_28	4	4	5	1	4	4	4	4	4	1	4	3	4	4	3	1	1	3	1	
ENCUEST_29	2	5	5	1	5	5	5	5	5	5	5	5	5	5	5	5	5	5	5	
ENCUEST_30	4	4	4	4	4	4	5	3	4	4	4	4	4	4	4	4	2	2	2	
ENCUEST_31	3	5	5	2	4	5	4	5	4	5	5	3	5	5	2	5	3	4	3	
ENCUEST_32	5	5	5	2	4	5	5	5	5	5	5	5	5	5	5	5	4	5	1	
ENCUEST_33	2	5	5	2	4	5	4	5	4	4	5	3	4	5	2	4	3	4	2	
ENCUEST_34	4	4	4	4	4	4	4	4	4	5	4	3	4	4	3	4	2	3	3	
ENCUEST_35	5	5	3	2	4	5	2	5	4	5	5	3	5	4	5	4	5	5	4	
ENCUEST_36	4	4	4	2	3	4	2	5	4	2	4	3	5	4	4	4	2	4	4	
ENCUEST_37	5	4	5	2	5	4	5	4	4	3	4	3	5	4	4	4	3	4	3	
ENCUEST_38	4	4	4	1	2	4	4	5	4	3	2	2	3	4	4	4	1	4	1	
ENCUEST_39	4	4	4	4	4	4	4	4	4	4	4	4	4	4	4	4	2	4	2	
ENCUEST_40	4	4	4	2	2	2	2	4	4	4	3	3	2	4	4	4	4	4	4	
ENCUEST_41	5	4	4	2	4	4	4	5	4	4	4	3	5	5	5	2	2	4	2	
ENCUEST_42	5	4	5	1	5	4	5	5	4	4	5	4	4	5	4	5	3	4	4	
ENCUEST_43	3	4	3	2	4	4	4	4	4	3	4	4	4	4	3	4	4	4	4	
ENCUEST_44	4	4	4	2	4	4	4	4	4	4	4	4	4	4	4	2	2	4	2	
ENCUEST_45	3	3	4	2	4	4	4	4	4	4	4	4	4	3	3	4	2	3	2	
ENCUEST_46	4	4	4	1	4	4	4	4	4	4	4	4	4	4	4	2	1	4	2	
ENCUEST_47	4	4	4	2	3	4	4	4	4	4	3	4	3	4	3	3	4	4	4	
ENCUEST_48	4	4	4	3	2	4	4	4	4	4	4	4	4	4	4	4	2	2	2	
ENCUEST_49	4	4	4	1	4	4	4	4	4	4	4	4	4	4	4	4	1	4	1	
ENCUEST_50	2	3	4	2	4	3	4	4	4	3	4	4	3	4	3	4	3	3	3	
ENCUEST_51	4	4	4	4	4	4	4	4	4	4	4	4	4	4	4	2	2	4	2	
ENCUEST_52	4	4	2	2	3	2	2	4	4	4	4	2	2	4	4	4	4	4	4	
ENCUEST_53	3	4	3	2	2	4	2	4	4	4	4	2	2	4	4	4	4	4	4	
ENCUEST_54	4	3	2	3	3	4	3	4	4	4	4	4	3	4	4	3	3	4	4	
ENCUEST_55	4	4	4	2	4	4	4	4	4	4	4	4	4	4	4	2	2	4	2	
ENCUEST_56	4	4	4	2	4	2	2	4	4	4	3	2	2	4	4	4	1	4	1	
ENCUEST_57	2	1	1	2	2	2	1	4	4	4	1	2	2	2	3	2	2	3	2	
ENCUEST_58	2	3	2	2	3	3	3	4	4	3	2	3	2	2	2	2	3	3	2	
ENCUEST_59	5	4	5	2	5	4	4	5	4	3	4	4	4	4	4	4	4	4	3	
ENCUEST_60	4	4	4	2	3	4	4	4	4	3	4	3	3	4	4	4	4	4	4	
ENCUEST_61	3	3	3	3	3	3	3	3	3	3	3	3	3	3	3	3	3	3	3	
ENCUEST_62	2	2	3	2	2	4	1	4	4	3	4	5	2	2	2	4	4	4	3	
ENCUEST_63	3	3	3	2	2	3	3	4	4	3	3	5	1	2	1	3	3	2	1	
ENCUEST_64	3	3	3	2	3	2	3	2	2	3	2	2	2	3	3	2	2	3	2	
ENCUEST_65	3	4	4	2	4	4	4	4	2	4	5	2	2	3	4	2	3	4	3	
ENCUEST_66	5	4	4	3	4	4	1	4	4	1	4	4	3	1	2	2	2	4	1	
ENCUEST_67	3	2	3	2	4	2	4	4	2	5	3	2	2	5	2	5	2	4	2	
ENCUEST_68	3	3	3	3	3	3	3	3	3	3	3	3	3	3	3	3	3	3	3	
ENCUEST_69	3	3	3	3	3	3	3	3	3	3	3	3	3	3	3	3	3	3	3	
ENCUEST_70	4	3	3	4	4	4	4	4	4	3	4	3	2	4	3	4	4	3	4	
ENCUEST_71	5	5	5	2	3	5	5	5	5	5	5	5	5	5	5	5	3	5	5	
ENCUEST_72	5	5	5	1	4	5	5	5	3	5	2	5	3	5	5	2	1	5	1	
ENCUEST_73	4	3	3	2	4	4	3	4	4	5	4	5	4	4	4	4	4	5	2	
ENCUEST_74	4	4	2	2	2	4	2	4	4	3	4	3	3	3	3	3	2	2	1	
ENCUEST_75	4	4	4	2	5	4	3	4	4	4	3	4	3	5	5	5	3	2	1	
ENCUEST_76	4	4	4	3	3	4	3	4	3	3	4	3	4	4	4	4	3	4	3	
ENCUEST_77	2	2	3	3	3	2	3	3	3	1	3	3	3	2	3	3	3	2	1	
ENCUEST_78	5	5	5	1	5	4	4	5	5	5	5	5	5	5	5	2	1	5	1	
ENCUEST_79	3	3	3	3	3	3	3	3	3	3	3	3	3	3	3	3	3	3	3	
ENCUEST_80	5	2	3	1	3	5	2	5	5	2	5	4	2	5	5	5	1	5	1	
ENCUEST_81	5	4	3	3	5	4	3	3	3	3	4	3	3	3	3	3	3	3	2	
ENCUEST_82	5	5	4	2	4	5	3	4	4	2	5	4	3	5	5	5	2	1	3	
ENCUEST_83	4	4	4	2	4	4	4	4	4	4	4	4	4	4	4	4	2	4	2	
ENCUEST_84	4	5	4	2	4	5	4	4	4	2	5	4	4	4	4	2	2	5	2	
ENCUEST_85	3	4	4	4	3	4	4	4	4	4	4	4	4	4	4	5	3	1	5	1
ENCUEST_86	4	4	4	2	4	4	4	4	4	4	4	5	2	5	5	2	4	5	2	
ENCUEST_87	5	5	5	5	4	5	5	5	5	5	5	5	5	5	5	2	2	5	2	
ENCUEST_88	2	4	4	3	3	2	4	4	4	4	3	3	4	5	2	3	5	5	1	
ENCUEST_89	4	5	4	1	4	4	4	4	4	1	4	4	4	5	5	3	1	5	1	
ENCUEST_90	5	4	5	4	4	5	4	4	4	4	4	4	3	5	4	5	2	5	2	
ENCUEST_91	4	4	4	2	2	4	4	4	4	4	4	4	4	4	4	3	1	5	1	
ENCUEST_92	2	1	1	2	2	2	1	4	4	4	1	5	5	5	5					

ENCUEST_102	4	4	4	1	4	4	4	4	4	4	4	4	4	5	4	4	4	4	2
ENCUEST_103	4	4	4	1	4	4	4	4	4	4	4	4	4	5	4	4	4	4	2
ENCUEST_104	4	4	4	2	4	4	4	4	4	3	4	4	4	4	4	4	4	4	2
ENCUEST_105	5	4	5	2	4	4	4	4	4	4	4	4	4	4	4	4	4	2	2
ENCUEST_106	3	4	5	2	4	4	4	4	4	4	4	4	4	4	4	4	4	1	4
ENCUEST_107	3	4	4	1	4	4	4	4	4	4	4	4	4	4	5	4	4	1	4
ENCUEST_108	4	5	3	1	4	4	4	4	4	4	4	4	4	4	5	4	4	2	4
ENCUEST_109	4	4	5	2	4	4	4	4	4	4	4	4	4	4	5	4	5	4	2
ENCUEST_110	3	3	5	1	4	4	4	4	4	4	4	4	4	4	4	4	5	4	2
ENCUEST_111	4	4	5	3	4	4	4	4	4	4	4	4	4	4	4	4	4	5	1
ENCUEST_112	2	1	5	1	4	4	4	5	4	4	4	4	4	4	3	4	2	5	1
ENCUEST_113	4	4	4	4	4	4	4	4	4	4	4	4	4	4	3	4	2	5	3
ENCUEST_114	4	4	4	4	4	4	4	4	4	4	4	4	4	4	5	4	2	3	2
ENCUEST_115	4	4	4	1	4	4	4	4	4	4	4	4	4	4	4	4	2	2	2
ENCUEST_116	5	2	4	1	4	4	4	4	4	4	4	4	4	4	4	4	2	2	2
ENCUEST_117	1	4	4	1	4	4	4	4	3	4	4	4	4	4	5	4	2	3	2
ENCUEST_118	3	3	4	1	4	4	4	4	4	4	3	4	4	4	4	4	4	3	2
ENCUEST_119	4	3	5	1	4	4	4	4	3	5	4	4	4	4	4	4	4	3	2
ENCUEST_120	4	3	5	1	4	4	4	4	4	4	4	4	4	4	4	4	4	5	5
ENCUEST_121	5	4	4	1	4	5	4	4	4	4	4	4	4	4	4	4	2	1	5
ENCUEST_122	4	4	3	1	4	4	4	4	4	3	4	4	4	4	4	4	3	1	5
ENCUEST_123	3	4	5	2	3	5	4	5	4	2	4	4	3	4	4	4	2	4	1
ENCUEST_124	4	4	4	3	4	5	4	4	4	4	4	4	4	4	4	4	2	3	3
ENCUEST_125	3	4	4	2	3	4	4	4	4	4	4	4	2	4	4	4	2	5	2
ENCUEST_126	4	4	4	1	2	3	4	4	5	4	4	2	4	4	4	4	2	4	4
ENCUEST_127	3	4	3	1	2	2	4	4	4	4	3	4	4	4	4	4	2	4	3
ENCUEST_128	4	4	5	1	4	3	4	4	5	4	5	3	1	4	2	4	2	4	2
ENCUEST_129	4	4	5	2	3	5	3	4	4	4	4	4	3	4	3	4	2	4	2
ENCUEST_130	4	4	4	1	3	5	4	4	4	4	3	4	4	3	4	2	4	1	3
ENCUEST_131	4	4	4	3	4	4	4	5	4	4	4	4	4	4	4	4	2	4	3
ENCUEST_132	4	4	4	1	5	4	4	5	4	4	4	5	4	4	4	4	2	4	3
ENCUEST_133	4	4	4	1	3	4	4	4	4	4	4	4	4	4	4	4	3	1	4
ENCUEST_134	4	4	3	1	2	4	5	3	3	4	4	2	4	4	4	3	2	2	4
ENCUEST_135	4	4	5	1	4	5	5	5	4	3	4	2	4	3	4	2	2	3	3
ENCUEST_136	4	4	5	1	3	5	4	5	4	3	4	4	4	5	4	4	1	2	2
ENCUEST_137	4	2	5	1	2	5	5	4	4	3	4	4	4	5	4	5	5	4	3
ENCUEST_138	4	4	5	3	2	5	5	4	4	4	4	4	4	5	5	4	5	4	2
ENCUEST_139	4	4	5	3	3	4	4	4	3	4	4	4	4	4	3	4	1	4	1
ENCUEST_140	4	3	5	1	4	5	4	4	3	4	3	4	5	4	5	2	4	2	2
ENCUEST_141	4	3	5	2	4	4	4	4	4	3	4	5	5	3	4	2	4	2	2
ENCUEST_142	4	4	5	1	4	4	3	4	4	4	4	5	4	4	4	2	4	2	2
ENCUEST_143	4	4	4	1	4	4	5	4	4	2	4	4	5	3	4	2	4	2	2
ENCUEST_144	4	4	4	1	4	4	5	4	4	4	3	5	5	4	4	2	4	2	2
ENCUEST_145	4	4	4	1	4	4	4	4	4	1	4	4	5	3	4	2	4	2	2
ENCUEST_146	5	4	4	1	4	4	3	4	4	5	4	4	4	4	4	2	4	1	2
ENCUEST_147	5	4	5	1	4	4	4	4	4	4	4	5	3	3	3	3	2	5	3
ENCUEST_148	4	4	4	1	4	4	5	3	4	4	5	4	3	3	4	5	2	3	2
ENCUEST_149	4	4	5	1	4	4	5	5	4	4	4	4	3	4	3	4	2	4	3
ENCUEST_150	4	4	4	4	5	4	4	4	4	4	4	4	5	4	5	2	4	3	3
ENCUEST_151	4	4	5	1	4	4	4	5	4	4	4	4	5	2	5	2	4	2	2
ENCUEST_152	4	4	4	1	4	4	4	4	4	4	4	2	4	4	4	1	4	1	1
ENCUEST_153	3	4	4	1	4	5	5	4	4	4	4	3	5	5	4	2	4	2	2
ENCUEST_154	2	4	5	1	4	4	4	4	4	4	4	5	4	4	2	2	4	3	3
ENCUEST_155	3	4	3	1	4	4	4	4	4	4	4	5	4	3	3	2	4	3	3
ENCUEST_156	4	4	4	1	3	4	4	5	5	4	4	5	4	4	4	2	4	2	2
ENCUEST_157	3	4	4	1	4	4	4	4	4	4	4	4	4	3	3	1	4	1	1
ENCUEST_158	5	5	5	1	2	4	4	4	4	4	4	4	4	4	3	1	4	1	1
ENCUEST_159	4	4	4	1	3	4	4	5	4	4	4	4	4	4	4	2	4	2	2
ENCUEST_160	4	3	4	1	3	4	4	5	4	4	4	4	4	4	5	2	5	2	2
ENCUEST_161	4	4	4	1	4	4	4	4	4	5	4	5	4	4	4	2	5	2	2
ENCUEST_162	4	4	4	1	4	4	4	4	4	4	3	4	4	4	4	2	4	2	2
ENCUEST_163	4	4	4	1	4	4	4	5	2	4	3	4	4	4	4	1	4	2	2
ENCUEST_164	4	4	4	1	4	4	2	4	4	5	3	4	4	4	4	5	4	2	2
ENCUEST_165	3	4	4	1	4	4	4	4	3	4	5	4	4	2	4	1	3	2	2
ENCUEST_166	3	4	5	1	4	4	3	4	5	3	4	3	4	4	4	1	4	2	2
ENCUEST_167	4	4	4	1	4	5	5	4	5	3	3	3	4	4	3	4	3	3	2
ENCUEST_168	4	4	5	1	4	5	4	4	4	3	5	4	4	3	4	3	4	2	2
ENCUEST_169	4	4	5	2	4	5	4	4	4	3	4	4	4	4	4	3	3	2	2
ENCUEST_170	4	4	4	2	4	4	4	5	3	4	3	4	5	4	4	3	4	2	2
ENCUEST_171	2	4	4	1	3	4	4	4	5	3	3	2	4	4	4	3	3	2	2
ENCUEST_172	4	4	4	3	4	4	4	4	4	3	3	4	5	4	4	3	3	2	2
ENCUEST_173	3	4	4	1	3	4	4	4	3	4	4	4	5	4	4	5	4	2	2
ENCUEST_174	4	4	4	1	3	4	4	5	3	4	3	3	4	5	3	4	1	3	2
ENCUEST_175	4	4	5	2	4	4	4	4	3	4	3	4	5	4	4	2	4	2	2
ENCUEST_176	4	4	5	1	1	5	4	4	5	4	3	4	5	5	4	1	3	2	2
ENCUEST_177	4	4	4	2	2	4	4	4	5	4	4	4	5	5	2	4	2	4	1
ENCUEST_178	4	4	4	2	4	5	4	4	4	5	3	3	4	4	2	4	2	3	2
ENCUEST_179	4	4	4	1	4	4	4	4	3	2	4	3	5	4	3	3	1	3	1

2. ¿Con que frecuencia la infraestructura ha cambiado de uso para el cual ha sido destinado?

ENCUEST - N°	PREG 1.1	PREG 1.2	PREG 1.3	PREG 1.4	PREG 1.5	PREG 1.6	PREG 1.7	PREG 1.8	PREG 1.9	PREG 1.10	PREG 1.11	PREG 1.12	PREG 1.13	PREG 1.14	PREG 1.15	PREG 1.16	PREG 1.17	PREG 1.18	PREG 1.19	
ENCUEST_1	3	3	3	1	1	1	2	1	2	1	2	2	2	1	2	2	2	2	2	2
ENCUEST_2	2	2	3	2	2	2	2	2	2	2	2	2	2	2	2	2	2	2	2	2
ENCUEST_3	1	1	1	1	1	2	1	1	1	1	2	2	1	1	1	2	2	1	2	2
ENCUEST_4	1	1	1	1	1	1	1	1	1	1	2	1	1	1	3	3	1	3	1	3
ENCUEST_5	1	1	1	1	1	2	1	1	1	1	2	2	1	1	1	2	2	1	2	2
ENCUEST_6	3	3	3	3	3	3	3	3	3	3	3	3	3	3	3	3	3	3	3	3
ENCUEST_7	2	1	3	2	3	3	1	1	1	1	1	1	2	4	1	2	1	3	3	2
ENCUEST_8	2	1	1	1	4	1	2	1	1	1	4	3	4	1	2	4	5	2	5	5
ENCUEST_9	1	3	1	1	3	1	1	1	1	1	2	1	1	1	1	2	5	2	3	3
ENCUEST_10	1	1	1	1	1	1	1	1	1	1	1	1	1	1	1	1	2	1	2	2
ENCUEST_11	2	2	2	1	2	2	2	1	2	2	2	2	2	2	2	2	2	2	2	2
ENCUEST_12	2	3	1	2	2	1	1	1	2	2	1	1	1	1	2	2	4	1	4	4
ENCUEST_13	1	1	2	1	3	1	2	1	1	2	2	1	2	3	2	4	4	3	5	5
ENCUEST_14	5	2	3	1	2	2	3	3	3	1	3									

ENCUEST_28	2	4	2	1	4	3	3	1	1	1	3	4	3	1	2	1	1	3	1
ENCUEST_29	2	2	2	1	2	2	1	1	1	3	1	1	1	1	3	5	5	2	5
ENCUEST_30	1	3	1	1	1	1	2	1	1	2	1	2	2	1	2	4	1	2	1
ENCUEST_31	1	3	1	1	2	2	1	1	1	2	2	2	1	1	2	5	5	2	5
ENCUEST_32	1	3	1	1	1	1	1	1	1	2	1	2	2	1	3	5	5	2	5
ENCUEST_33	1	4	1	1	2	2	2	1	1	2	4	1	2	1	2	2	4	4	4
ENCUEST_34	1	2	1	1	1	3	1	1	1	2	5	2	2	1	2	5	5	2	5
ENCUEST_35	1	2	2	2	2	2	2	1	1	2	2	3	1	3	2	3	5	3	5
ENCUEST_36	1	3	1	1	2	3	1	1	1	2	2	2	2	1	3	2	5	2	5
ENCUEST_37	2	2	2	1	3	1	1	1	1	1	1	2	2	1	1	5	5	2	5
ENCUEST_38	1	2	3	1	1	2	2	2	2	4	3	2	2	1	2	3	4	3	5
ENCUEST_39	1	5	1	1	1	1	1	1	1	3	1	1	1	1	1	1	2	4	5
ENCUEST_40	1	5	1	1	1	1	1	1	1	1	1	1	1	1	1	1	5	1	5
ENCUEST_41	1	1	1	1	1	1	1	1	1	1	1	1	1	1	1	1	5	5	5
ENCUEST_42	1	3	1	1	1	1	1	1	1	3	1	1	1	1	3	3	3	3	3
ENCUEST_43	1	5	2	1	2	2	2	1	1	4	2	2	2	2	4	2	2	3	5
ENCUEST_44	1	4	1	1	1	2	1	1	1	3	1	1	2	1	4	1	2	2	5
ENCUEST_45	2	2	2	1	2	2	1	1	1	2	2	2	3	5	1	5	3	2	5
ENCUEST_46	1	1	1	1	1	1	1	1	1	1	1	1	1	1	1	2	5	1	5
ENCUEST_47	1	2	1	1	1	1	1	1	1	2	1	1	1	1	2	1	2	2	5
ENCUEST_48	1	3	2	1	2	2	2	1	1	1	1	2	2	1	1	2	5	3	2
ENCUEST_49	2	2	2	1	2	2	2	2	2	2	2	2	2	1	2	2	5	2	5
ENCUEST_50	2	4	2	1	2	2	2	1	1	2	2	2	2	2	1	2	4	4	2
ENCUEST_51	2	4	3	2	2	2	2	1	1	1	2	2	2	1	1	1	4	4	1
ENCUEST_52	1	4	1	1	1	1	1	1	1	1	1	1	1	1	1	1	4	1	5
ENCUEST_53	1	2	1	1	1	1	1	1	1	2	1	1	1	1	2	2	4	2	4
ENCUEST_54	1	2	1	1	1	1	1	1	1	2	2	1	1	1	2	3	5	2	5
ENCUEST_55	1	2	2	1	1	1	1	1	1	1	5	1	1	1	1	1	5	2	5
ENCUEST_56	4	3	2	2	2	3	3	1	1	2	2	2	3	3	2	4	1	2	1
ENCUEST_57	1	2	1	1	1	2	2	1	1	2	2	1	2	1	1	2	2	1	2
ENCUEST_58	2	2	2	2	2	2	2	2	2	2	2	2	2	1	2	2	2	2	2
ENCUEST_59	1	1	1	1	1	1	1	1	1	1	1	1	1	1	1	1	5	1	5
ENCUEST_60	1	3	1	1	1	1	1	1	1	3	1	3	1	3	3	3	5	3	5
ENCUEST_61	3	3	3	1	3	2	3	1	1	2	2	1	2	1	2	5	5	2	5
ENCUEST_62	2	2	2	2	2	2	2	2	2	2	2	2	2	1	2	2	2	2	2
ENCUEST_63	3	3	3	3	3	3	3	3	3	3	3	3	3	3	3	3	3	3	3
ENCUEST_64	5	5	5	1	1	1	1	1	1	5	5	1	2	1	1	3	1	5	5
ENCUEST_65	1	5	2	1	2	3	1	1	2	2	2	2	2	1	4	3	5	2	2
ENCUEST_66	2	5	2	2	2	2	2	2	2	2	2	2	2	1	2	2	5	2	2
ENCUEST_67	1	1	1	1	1	1	1	1	1	2	1	1	1	1	1	2	1	2	2
ENCUEST_68	1	4	1	1	1	1	1	1	1	2	1	1	1	1	1	2	4	4	2
ENCUEST_69	1	1	1	1	1	2	1	1	1	1	1	2	1	1	1	5	5	5	5
ENCUEST_70	1	4	1	1	1	2	1	1	1	1	1	1	1	1	2	4	4	4	3
ENCUEST_71	2	3	2	1	1	2	1	2	2	1	2	2	1	1	2	3	3	3	5
ENCUEST_72	1	4	1	1	1	2	1	1	1	2	2	2	1	1	2	2	1	2	1
ENCUEST_73	1	2	1	1	2	2	2	1	1	2	1	1	2	1	2	5	5	2	3
ENCUEST_74	1	5	1	1	1	1	1	1	1	1	1	1	1	1	1	2	5	2	3
ENCUEST_75	1	1	1	1	1	1	1	1	1	1	1	1	1	1	2	2	5	1	3
ENCUEST_76	3	3	3	2	2	3	2	1	1	2	3	3	3	3	3	3	5	5	3
ENCUEST_77	3	2	3	2	3	3	3	1	1	3	3	3	3	3	3	4	4	4	2
ENCUEST_78	1	4	1	1	1	1	1	1	1	2	1	2	2	1	1	2	1	3	1
ENCUEST_79	1	1	1	1	1	1	1	1	1	1	1	1	1	1	1	1	2	1	2
ENCUEST_80	1	2	1	2	1	1	1	1	1	1	2	2	1	1	3	5	4	1	3
ENCUEST_81	1	5	1	2	1	1	1	1	1	1	2	1	1	1	1	5	5	5	3
ENCUEST_82	1	5	1	2	1	1	2	1	1	1	2	1	2	1	1	5	5	5	3
ENCUEST_83	1	2	1	2	3	1	1	1	1	1	5	1	2	1	1	4	5	2	3
ENCUEST_84	1	2	1	1	1	1	1	1	1	1	1	1	1	1	1	2	2	2	1
ENCUEST_85	1	2	1	1	1	1	2	1	1	2	2	1	2	1	1	1	1	1	1
ENCUEST_86	1	1	1	1	1	1	1	1	1	1	2	2	1	2	1	2	2	1	3
ENCUEST_87	1	1	1	2	1	2	1	1	1	1	2	1	2	1	1	1	3	1	2
ENCUEST_88	1	1	1	1	1	1	1	1	1	1	2	1	1	1	1	1	2	1	3
ENCUEST_89	1	1	1	1	1	1	1	1	1	1	3	1	2	1	1	2	3	1	2
ENCUEST_90	2	2	2	1	3	2	1	1	1	3	2	1	1	1	3	5	5	2	3
ENCUEST_91	1	3	1	1	1	1	1	1	1	1	1	2	2	1	2	2	1	2	1
ENCUEST_92	1	1	1	1	1	1	1	1	1	1	2	1	2	1	1	2	2	1	3
ENCUEST_93	1	2	1	3	5	1	1	1	1	1	4	1	1	1	1	3	5	3	3
ENCUEST_94	3	3	3	3	3	3	3	3	3	3	3	3	3	3	3	3	3	3	2
ENCUEST_95	1	3	1	1	2	2	2	1	1	4	4	2	2	1	3	5	3	3	3
ENCUEST_96	1	2	1	1	1	1	1	1	1	2	1	1	2	1	3	2	3	2	3
ENCUEST_97	1	2	1	1	1	1	1	1	1	2	1	1	2	1	3	3	3	2	3
ENCUEST_98	1	1	1	1	1	1	1	1	1	1	3	1	1	1	1	2	1	2	3
ENCUEST_99	1	1	1	1	1	2	1	1	1	2	2	2	1	1	1	2	3	1	3
ENCUEST_100	2	2	1	1	2	1	3	2	1	2	5	3	1	1	3	2	5	2	3
ENCUEST_101	1	3	1	1	2	3	1	1	1	4	3	3	1	1	2	2	5	2	3
ENCUEST_102	1	1	1	1	2	1	1	1	1	1	3	1	1	1	2	2	5	2	3
ENCUEST_103	1	3	1	1	1	1	1	1	1	1	1	1	2	4	3	4	2	2	3
ENCUEST_104	1	1	2	1	2	1	3	1	1	3	4	1	1	1	2	2	2	3	3
ENCUEST_105	1	2	1	2	4	1	3	2	2	2	1	2	1	2	3	2	1	3	3
ENCUEST_106	1	1	1	2	2	1	1	1	1	2	1	1	1	1	1	2	2	2	3
ENCUEST_107	1	1	1	1	2	1	2	1	1	3	2	2	4	1	3	2	5	2	3
ENCUEST_108	1	3	1	1	2	1	3	1	1	2	2	2	1	1	2	2	5	2	3
ENCUEST_109	1	2	1	3	1	1	2	1	1	1	1	2	1	1	2	5	5	3	3
ENCUEST_110	1	2	1	1	3	1	1	2	3	1	5	2	1	1	2	2	5	2	3
ENCUEST_111	1	2	1	1	4	1	1	1	1	1	2	2	1	1	2	3	4	2	3
ENCUEST_112	3	4	3	2	2	3	1	1	1	1	2	2	1	1	3	3	5	2	2
ENCUEST_113	1	1	1	1	1	1	2	1	1	1	2	2	1	1	1	3	5	2	3
ENCUEST_114	5	3	2	1	1	2	1	1	1	1	1	2	1	1	2	3	5	2	3
ENCUEST_115	1	2	2	1	1	2	1	1	1	3	2	2	1	1	2	2	5	3	3
ENCUEST_116	1	2	2	1	1	2	2	2	2	2	2	2	2	3	2	2	1	2	3
ENCUEST_117	1	2	2	1	3	2	2	2	2	2	1	2	2	3	2	2	5	2	3
ENCUEST_118	1	4	2	1	1	2	2	2	2	5	2	1	2	3	2	1	5	2	3
ENCUEST_119	2	3	2	1	1	2	2	2	2	2	2	1	2	1	2	5	5	2	3
ENCUEST_120	1	3	2	1	1	2	2	1	1	1	2	1	2	1	2	2	5	2	3
ENCUEST_121	1	3	2	1	2	2	2	1	1	1	1	1	2	1	2	2	5	4	2
ENCUEST_122	1	2	2	1	2	2	2	1	1	1	2	4	2	1	2	2	5	1	3
ENCUEST_123	1	3	2	1</															

ENCUEST_68	3	3	3	4	4	4	3	4	4	4	3	3	4	4	4	3	3	3	4
ENCUEST_69	3	3	3	3	3	3	3	3	3	3	3	3	3	3	3	3	3	3	3
ENCUEST_70	3	4	4	4	4	4	4	4	4	4	3	4	4	4	4	4	4	4	4
ENCUEST_71	5	5	5	3	5	5	5	5	5	3	3	5	3	5	5	5	3	5	3
ENCUEST_72	5	5	5	1	3	3	5	3	2	3	2	5	3	5	5	3	1	5	1
ENCUEST_73	3	4	4	3	5	3	4	3	3	3	3	4	3	4	4	3	4	3	
ENCUEST_74	3	3	3	3	3	3	3	3	3	3	3	3	3	3	3	3	3	3	
ENCUEST_75	3	5	4	4	4	4	3	4	4	2	4	5	3	5	5	4	5	3	
ENCUEST_76	3	3	3	3	3	3	3	3	3	3	3	3	3	3	3	3	3	3	
ENCUEST_77	3	3	3	3	2	3	3	3	3	3	2	3	3	3	3	3	3	3	
ENCUEST_78	4	4	4	1	4	2	2	4	4	4	1	4	4	4	4	2	1	4	
ENCUEST_79	3	3	3	3	3	3	3	3	3	3	3	3	3	3	3	3	3	3	
ENCUEST_80	3	4	3	3	3	2	4	3	3	2	4	4	4	4	5	5	1	4	
ENCUEST_81	3	2	3	3	4	3	3	3	3	2	4	4	2	2	3	2	2	2	
ENCUEST_82	3	3	3	3	4	5	3	4	4	2	4	2	4	2	3	4	4	4	
ENCUEST_83	3	3	3	3	3	3	3	3	3	3	3	3	3	3	3	3	3	3	
ENCUEST_84	4	5	3	4	4	4	4	4	4	4	5	4	4	4	3	4	4	4	
ENCUEST_85	1	4	3	1	4	4	1	4	4	4	4	4	4	4	4	2	1	4	
ENCUEST_86	2	4	4	2	4	4	4	4	4	4	4	4	4	4	4	4	4	4	
ENCUEST_87	5	5	5	5	5	5	5	5	5	5	5	5	5	5	5	5	5	5	
ENCUEST_88	2	3	4	3	3	2	4	4	4	3	3	2	4	5	2	3	5	5	
ENCUEST_89	4	5	5	3	5	4	5	4	5	4	3	1	4	3	5	5	5	5	
ENCUEST_90	3	3	3	3	2	2	2	3	3	3	3	3	3	3	2	2	2	1	
ENCUEST_91	3	4	4	4	4	4	4	4	4	4	4	4	4	4	4	4	4	4	
ENCUEST_92	4	4	4	3	4	4	4	4	3	4	4	4	4	4	3	4	4	4	
ENCUEST_93	4	4	4	3	3	2	3	3	3	3	3	3	3	3	4	3	4	4	
ENCUEST_94	4	3	4	3	4	5	3	3	4	4	4	5	3	3	4	4	4	4	
ENCUEST_95	4	4	4	3	3	3	3	3	3	3	3	3	3	4	4	4	4	4	
ENCUEST_96	4	4	4	4	3	4	4	4	4	4	4	4	4	4	4	4	4	4	
ENCUEST_97	4	4	4	4	4	4	4	4	4	4	3	3	4	3	3	3	3	3	
ENCUEST_98	5	5	5	5	5	5	5	5	5	5	5	5	5	5	5	5	5	5	
ENCUEST_99	3	3	3	3	3	3	3	3	3	3	3	3	3	3	3	3	3	3	
ENCUEST_100	4	2	2	3	5	3	4	4	4	3	3	4	4	4	4	4	4	4	
ENCUEST_101	4	5	4	2	2	4	4	4	4	3	4	3	4	5	4	2	4	4	
ENCUEST_102	4	5	4	2	5	4	4	4	3	4	4	3	4	4	5	4	2	5	
ENCUEST_103	4	4	4	2	5	5	4	4	4	4	3	4	4	4	4	4	2	4	
ENCUEST_104	4	4	4	2	5	4	4	4	4	4	4	4	4	3	4	4	4	4	
ENCUEST_105	4	4	4	5	4	4	4	4	4	5	4	3	5	3	3	4	4	4	
ENCUEST_106	4	4	4	3	3	4	4	4	4	4	4	4	4	4	4	4	4	5	
ENCUEST_107	4	4	4	3	4	4	4	2	5	4	3	4	3	4	4	4	3	4	
ENCUEST_108	4	4	4	3	4	4	4	4	4	4	4	4	4	4	4	3	3	4	
ENCUEST_109	5	4	4	3	4	2	4	4	4	4	4	4	2	5	4	4	2	3	
ENCUEST_110	4	4	5	3	4	4	4	4	4	4	3	4	4	4	4	4	4	3	
ENCUEST_111	4	3	4	3	4	3	5	4	4	2	4	3	5	4	2	4	4	3	
ENCUEST_112	4	3	4	3	3	4	4	4	5	2	5	4	3	4	4	4	2	4	
ENCUEST_113	4	3	4	3	5	5	4	4	4	2	4	5	5	4	4	4	4	5	
ENCUEST_114	4	2	4	2	5	4	3	3	4	4	2	4	5	4	4	4	4	1	
ENCUEST_115	3	4	4	3	4	4	4	4	4	4	4	4	3	4	4	4	3	4	
ENCUEST_116	3	4	4	2	4	4	4	4	4	4	4	4	5	4	4	4	5	2	
ENCUEST_117	3	3	4	3	4	4	4	4	4	4	4	4	4	2	4	4	3	4	
ENCUEST_118	3	4	4	4	3	4	4	4	3	4	4	4	4	4	4	4	4	4	
ENCUEST_119	4	4	4	4	4	4	4	4	4	4	4	2	4	4	2	5	4	2	
ENCUEST_120	4	4	4	3	4	4	4	4	3	5	3	4	2	4	2	4	4	4	
ENCUEST_121	4	3	4	3	3	4	4	4	3	4	4	4	4	4	4	4	5	4	
ENCUEST_122	1	4	4	3	4	4	4	4	3	4	4	4	4	4	5	4	5	5	
ENCUEST_123	4	4	4	3	4	4	4	4	4	4	1	4	4	5	4	4	5	4	
ENCUEST_124	4	4	4	3	3	4	4	4	4	5	4	4	5	3	2	4	4	4	
ENCUEST_125	4	4	4	3	3	4	4	4	4	4	4	4	4	5	3	4	2	4	
ENCUEST_126	4	4	4	2	2	4	4	4	4	4	5	5	3	4	4	3	5	4	
ENCUEST_127	4	4	4	3	3	4	5	3	4	3	3	4	5	4	4	4	4	4	
ENCUEST_128	4	4	4	2	3	4	4	4	4	3	3	3	4	4	4	4	4	4	
ENCUEST_129	3	4	5	3	3	4	4	4	4	2	3	4	4	4	4	4	4	4	
ENCUEST_130	3	4	5	2	3	4	4	4	4	2	3	4	4	4	2	4	4	5	
ENCUEST_131	4	4	5	3	3	4	4	4	4	2	3	4	4	4	4	2	4	3	
ENCUEST_132	4	4	2	3	3	4	4	4	5	2	2	3	4	4	2	4	3	4	
ENCUEST_133	1	4	4	1	3	4	4	4	4	2	4	4	5	4	4	4	2	3	
ENCUEST_134	4	4	4	3	4	5	4	4	3	4	4	4	2	4	4	4	3	4	
ENCUEST_135	1	2	4	3	4	2	4	4	4	3	4	4	4	4	2	4	3	4	
ENCUEST_136	4	4	4	3	4	4	2	4	4	5	4	5	4	4	4	4	4	4	
ENCUEST_137	1	2	4	3	3	4	4	4	3	4	4	3	2	4	3	2	4	4	
ENCUEST_138	4	5	4	3	3	4	4	4	4	4	5	4	4	4	2	4	4	4	
ENCUEST_139	4	4	4	3	3	2	4	4	4	4	4	4	4	4	2	4	3	4	
ENCUEST_140	4	4	4	3	4	4	4	4	4	4	4	4	4	4	2	4	4	5	
ENCUEST_141	4	4	4	3	4	4	4	4	4	4	4	3	4	4	4	4	2	4	
ENCUEST_142	4	4	4	5	4	4	4	4	4	4	4	4	4	4	4	4	4	3	
ENCUEST_143	4	4	4	3	3	4	5	4	3	4	4	2	4	4	4	5	3	3	
ENCUEST_144	4	4	2	3	3	4	4	4	4	4	4	4	4	3	5	4	4	4	
ENCUEST_145	4	4	5	3	3	4	4	4	4	4	4	4	2	4	4	4	4	4	
ENCUEST_146	4	4	5	3	3	4	4	4	4	5	4	4	4	4	4	2	4	4	
ENCUEST_147	4	4	5	3	4	5	4	4	4	4	2	3	4	4	4	4	4	4	
ENCUEST_148	4	4	4	3	4	4	4	4	4	3	4	4	4	4	4	3	4	4	
ENCUEST_149	4	4	4	4	3	4	4	4	4	4	3	4	5	4	4	4	4	3	
ENCUEST_150	4	4	4	3	4	4	4	4	4	4	3	5	4	5	4	4	4	4	
ENCUEST_151	4	4	4	3	3	4	4	4	5	4	4	5	4	4	4	3	4	5	
ENCUEST_152	1	4	4	1	4	2	4	4	4	1	4	4	4	4	4	4	4	4	
ENCUEST_153	4	4	4	3	3	3	4	4	3	4	4	5	4	4	4	4	4	5	
ENCUEST_154	4	4	4	2	3	4	4	4	4	4	4	2	4	4	4	2	2	5	
ENCUEST_155	4	4	5	3	4	4	4	4	4	3	4	4	5	4	4	4	4	5	
ENCUEST_156	4	4	5	3	4	4	3	4	4	4	5	4	4	4	3	4	4	5	
ENCUEST_157	1	1	1	3	3	4	4	4	4	4	5	3	4	5	3	4	4	4	
ENCUEST_158	3	3	3	3	3	4	4	4	4	4	3	3	4	4	3	2	4	4	
ENCUEST_159	5	3	4	3	3	4	4	4	4	3	3	3	4	4	3	5	3	4	
ENCUEST_160	4	3	4	3	3	2	4	4	4	4	3	3	4	4	3	4	5	4	
ENCUEST_161	4	5	4	3	3	4	2	4	3	3	3	4	4	4	3	3	5	4	
ENCUEST_162	4	5	4	3	2	4	5	5	4	4	4	4	4	4	3	4	5	4	
ENCUEST_163	2	4	4	3	2	4	4	4	4	4	4	2	4	4	4	4	5	4	
ENCUEST_164	4	4	4	3	2	4	4	4	3	4	4	4	4	4	4	2	4	4	
ENCUEST_165	4	4	4	3	2	5	4	4	4	4	4	4	4	4	2	4	4	3	
ENCUEST_166	4	4	5	3	4	4	4	4	4	3	4	2	4	4	5	4	4	4	
ENCUEST_167	4	4	4	3															

4. ¿Está de acuerdo con los materiales que se utilizaron para la construcción de la siguiente infraestructura?

ENCUEST - N°	PREG 1.1	PREG 1.2	PREG 1.3	PREG 1.4	PREG 1.5	PREG 1.6	PREG 1.7	PREG 1.8	PREG 1.9	PREG 1.10	PREG 1.11	PREG 1.12	PREG 1.13	PREG 1.14	PREG 1.15	PREG 1.16	PREG 1.17	PREG 1.18	PREG 1.19
ENCUEST_1	3	4	4	4	2	3	4	4	4	4	4	2	4	4	3	4	4	3	4
ENCUEST_2	4	1	4	3	3	4	4	4	3	3	4	4	4	4	4	4	4	4	1
ENCUEST_3	4	4	4	3	4	4	3	4	4	4	4	4	4	4	4	4	4	4	4
ENCUEST_4	4	4	4	3	2	3	2	4	3	3	3	2	4	3	3	2	4	3	3
ENCUEST_5	4	4	4	3	4	4	4	4	4	4	4	4	4	4	4	4	4	4	4
ENCUEST_6	4	5	5	3	3	5	4	4	4	4	4	4	4	5	2	5	5	5	5
ENCUEST_7	4	5	5	3	3	5	4	4	4	4	4	4	4	5	2	5	5	5	5
ENCUEST_8	4	4	4	3	3	4	3	4	4	4	3	2	2	4	3	2	0	4	3
ENCUEST_9	3	3	4	3	2	4	4	4	4	2	2	3	4	4	4	4	2	4	4
ENCUEST_10	4	4	4	4	4	4	5	4	4	3	4	3	5	4	3	2	2	4	1
ENCUEST_11	4	2	4	3	2	4	4	4	4	2	2	2	4	2	4	2	4	2	4
ENCUEST_12	4	2	4	3	3	4	4	4	4	3	3	3	2	4	2	4	4	4	4
ENCUEST_13	4	4	4	4	4	3	4	4	4	3	2	4	4	3	3	4	3	4	4
ENCUEST_14	2	4	3	3	3	3	3	2	2	3	3	3	2	4	4	4	2	3	4
ENCUEST_15	4	4	4	4	4	4	5	4	4	3	4	3	5	4	3	2	2	4	1
ENCUEST_16	4	2	4	4	3	3	3	3	4	2	3	2	3	3	2	2	2	2	2
ENCUEST_17	4	4	4	4	3	2	4	4	4	3	3	2	4	4	3	4	2	2	3
ENCUEST_18	4	4	4	4	4	4	4	2	4	4	4	4	2	4	4	4	4	4	4
ENCUEST_19	4	4	4	4	4	4	4	4	4	4	4	4	4	4	4	4	4	4	4
ENCUEST_20	4	4	4	4	4	3	4	4	4	3	2	4	4	3	3	4	3	4	4
ENCUEST_21	3	3	3	3	3	3	3	3	3	3	3	3	3	3	3	3	3	3	3
ENCUEST_22	4	4	4	4	4	4	4	4	4	3	4	3	3	3	3	3	3	3	3
ENCUEST_23	1	4	4	4	4	4	1	4	4	4	4	4	4	4	4	4	4	4	4
ENCUEST_24	5	5	5	4	3	3	5	4	4	5	5	3	5	5	5	5	5	5	3
ENCUEST_25	4	4	4	3	3	4	3	4	4	4	3	2	2	4	3	2	1	3	3
ENCUEST_26	5	4	5	3	5	3	5	3	3	4	5	4	3	5	3	4	3	3	2
ENCUEST_27	3	3	3	3	3	3	3	3	3	3	3	3	3	3	3	3	3	3	3
ENCUEST_28	4	5	5	4	3	5	4	3	3	4	5	4	5	5	4	4	4	4	3
ENCUEST_29	5	5	5	5	5	5	5	5	5	5	5	3	5	3	5	5	5	5	3
ENCUEST_30	4	4	4	4	4	4	4	4	4	4	4	3	4	4	4	4	4	4	4
ENCUEST_31	3	4	5	4	4	5	5	4	4	3	5	5	5	5	4	4	3	3	2
ENCUEST_32	4	5	4	4	3	5	5	5	5	5	5	5	5	5	5	5	5	5	5
ENCUEST_33	3	3	5	3	3	2	4	4	3	4	1	2	4	5	3	3	1	1	2
ENCUEST_34	4	4	4	4	4	2	4	4	4	3	4	3	3	4	4	4	4	3	3
ENCUEST_35	5	5	4	4	2	2	5	4	4	4	5	2	4	5	5	5	4	4	3
ENCUEST_36	4	3	4	4	4	4	4	4	4	4	4	4	4	4	4	3	4	4	4
ENCUEST_37	4	2	4	4	3	2	3	4	4	3	4	3	3	3	4	3	2	2	2
ENCUEST_38	4	3	4	4	3	2	3	3	3	2	3	4	2	3	4	4	4	2	2
ENCUEST_39	4	4	4	4	4	2	4	2	4	4	3	4	2	4	4	4	4	4	4
ENCUEST_40	3	3	3	3	3	3	3	3	3	3	3	3	3	3	3	3	3	3	3
ENCUEST_41	3	3	3	3	3	3	3	3	3	3	3	3	3	3	3	3	3	3	3
ENCUEST_42	3	3	3	3	3	3	3	3	3	3	3	3	3	3	3	3	3	3	3
ENCUEST_43	4	4	4	4	2	4	4	4	3	4	3	3	4	4	3	3	4	2	5
ENCUEST_44	3	3	3	3	3	3	3	3	3	3	3	3	3	3	3	3	3	3	3
ENCUEST_45	3	4	3	4	3	3	3	3	4	3	3	3	3	4	3	4	4	4	3
ENCUEST_46	3	3	3	3	3	4	3	4	4	3	3	3	3	3	3	3	4	3	4
ENCUEST_47	4	3	4	3	3	4	3	4	4	3	4	4	3	4	3	3	3	3	3
ENCUEST_48	3	4	4	3	4	4	4	3	3	3	3	3	4	4	4	4	4	4	4
ENCUEST_49	4	4	3	3	4	4	4	3	3	4	4	4	3	3	4	3	4	4	4
ENCUEST_50	4	4	4	4	4	3	4	4	4	3	4	4	4	4	4	4	4	4	4
ENCUEST_51	4	4	4	4	4	2	2	4	4	4	2	2	2	4	4	4	4	4	4
ENCUEST_52	4	4	4	3	3	4	3	3	3	3	4	4	4	4	4	4	4	4	4
ENCUEST_53	4	3	4	3	3	3	3	3	3	4	4	3	3	4	4	3	3	4	3
ENCUEST_54	4	4	3	3	3	3	3	3	3	4	4	4	4	3	4	4	4	4	4
ENCUEST_55	4	3	4	4	4	4	3	4	4	3	4	3	4	4	4	4	3	4	4
ENCUEST_56	4	4	4	4	4	3	4	4	4	4	3	4	3	4	4	4	4	4	4
ENCUEST_57	2	3	2	3	3	2	2	2	4	3	3	3	2	3	2	3	3	3	3
ENCUEST_58	2	2	3	3	3	3	2	2	3	2	3	2	2	2	2	2	2	2	2
ENCUEST_59	4	4	4	3	4	2	2	4	3	4	3	2	2	4	4	4	4	4	4
ENCUEST_60	3	3	3	3	3	3	3	3	3	3	3	3	3	3	3	3	3	3	3
ENCUEST_61	3	3	3	3	3	3	3	3	3	3	3	3	3	3	3	3	3	3	3
ENCUEST_62	4	4	4	4	3	4	2	4	4	3	4	4	4	4	4	4	3	3	4
ENCUEST_63	3	3	3	3	3	3	3	3	3	3	3	3	3	3	3	3	3	3	3
ENCUEST_64	3	3	3	3	3	3	3	3	3	3	3	3	3	3	3	3	3	3	3
ENCUEST_65	3	2	3	3	3	3	3	3	3	3	3	3	3	4	3	4	4	4	4
ENCUEST_66	3	4	2	2	2	4	3	4	4	3	4	2	4	3	1	2	1	1	4
ENCUEST_67	3	2	4	3	3	3	3	3	3	3	3	4	3	2	3	3	2	3	3
ENCUEST_68	3	3	3	3	3	4	4	4	4	4	3	3	4	4	4	4	4	4	3
ENCUEST_69	3	3	3	3	3	3	3	3	3	3	3	3	3	3	3	3	3	3	3
ENCUEST_70	3	3	3	3	3	3	3	3	3	3	3	3	3	3	3	3	3	3	3
ENCUEST_71	5	5	5	3	3	5	5	5	5	5	5	3	5	5	5	5	3	5	3
ENCUEST_72	3	5	5	3	3	5	5	5	3	3	3	5	5	5	5	5	5	5	3
ENCUEST_73	5	4	5	3	5	3	5	3	3	4	5	4	3	5	3	4	3	3	2
ENCUEST_74	3	3	3	3	3	3	3	3	3	3	3	3	3	3	3	3	3	3	3
ENCUEST_75	5	3	4	3	5	4	4	4	4	2	3	4	4	5	5	5	4	2	1
ENCUEST_76	3	3	3	3	3	3	3	3	3	3	3	3	3	3	3	3	3	3	3
ENCUEST_77	3	3	3	3	3	3	3	3	3	3	3	3	3	3	3	3	3	3	3
ENCUEST_78	4	4	4	4	4	4	4	4	4	4	4	4	4	4	4	4	4	4	4
ENCUEST_79	3	3	3	3	3	3	3	3	3	3	3	3	3	3	3	3	3	3	3
ENCUEST_80	5	5	5	4	5	5	2	4	4	4	5	4	1	5	5	4	1	5	1
ENCUEST_81	2	4	4	2	2	2	2	2	2	2	1	4	4	4	4	4	4	4	4
ENCUEST_82	5	1	5	3	5	4	5	4	4	2	4	2	2	2	5	3	5	5	5
ENCUEST_83	3	3	3	3	3	3	3	3	3	3	3	3	3	3	3	3	3	3	3
ENCUEST_84	4	5	3	3	3	3	3	3	3	4	5	3	3	3	3	3	3	3	4
ENCUEST_85	4	4	4	4	4	4	4	4	4	4	4	4	4	4	4	4	4	4	3
ENCUEST_86	3	4	4	4	4	4	4	4	4	4	4	4	3	4	4	4	4	4	4
ENCUEST_87	3	3	3	3	3	3	3	3	3	3	3	3	3	3	3	3	3	3	3
ENCUEST_88	4	5	5	3	3	5	4	4	4	4	4	4	5	2	5	5	5	5	5
ENCUEST_89	4	4	4	4	4	4	4	4	4	4	3	4	3	3	3	3	3	3	3
ENCUEST_90	4	4	4	4	3	4	2	4	4	3	4	4	4	4	4	4	3	3	2
ENCUEST_91	3	4	4	4	4	4	4	4	4	4	4	4	4	4	4	4	4	4	4
ENCUEST_92	3	4	4	3	3	4	3	4	4	4	4	4	4	5	4	4	4	4	4
ENCUEST_93	4	4	4	3	3	3	4	3	3	4	3	3	3	4	3	4	4	4	4
ENCUEST_94	4																		

ENCUEST_34	5	3	4	4	4	3	4	4	4	3	4	4	4	3	4	3	3
ENCUEST_35	5	3	4	4	4	4	4	3	4	4	4	4	4	4	4	4	3
ENCUEST_36	4	4	4	4	4	5	4	5	4	4	4	5	3	4	4	5	
ENCUEST_37	3	5	4	4	3	4	4	4	4	5	4	5	4	4	4	5	
ENCUEST_38	4	3	4	4	4	4	4	4	4	4	4	3	3	4	3	4	
ENCUEST_39	3	3	4	4	3	2	3	4	3	3	3	3	3	3	3	3	
ENCUEST_40	4	3	4	3	4	3	4	3	3	3	3	3	3	3	3	3	
ENCUEST_41	3	4	3	3	3	3	3	3	3	4	3	3	3	3	3	3	
ENCUEST_42	3	4	4	3	4	4	3	4	4	4	3	4	4	3	3	4	
ENCUEST_43	5	3	4	3	3	4	4	4	4	3	4	4	3	4	4	5	
ENCUEST_44	3	3	3	3	3	3	3	3	3	3	3	3	3	3	3	3	
ENCUEST_45	4	4	4	4	4	4	4	4	4	4	4	4	4	4	4	4	
ENCUEST_46	4	4	3	4	4	3	3	4	4	5	4	5	4	5	4	5	
ENCUEST_47	4	4	4	3	4	4	4	4	4	4	4	4	4	4	4	4	
ENCUEST_48	3	3	3	3	2	3	3	2	2	3	3	2	3	3	3	3	
ENCUEST_49	3	4	3	4	3	3	3	4	3	4	4	4	3	3	4	4	
ENCUEST_50	4	3	3	3	3	4	3	3	3	3	3	4	3	3	3	3	
ENCUEST_51	3	3	3	4	3	4	4	4	4	4	4	4	4	4	3	3	
ENCUEST_52	3	3	3	4	4	4	4	4	4	4	4	4	4	3	3	4	
ENCUEST_53	3	3	3	3	3	3	3	3	3	3	3	3	3	3	3	3	
ENCUEST_54	3	4	3	4	3	4	3	4	3	4	3	4	3	3	4	3	
ENCUEST_55	3	4	3	4	4	4	4	4	4	3	4	4	4	3	4	3	
ENCUEST_56	4	4	4	4	4	4	4	4	4	4	4	4	4	4	4	4	
ENCUEST_57	4	3	4	4	4	3	3	4	4	3	3	4	3	3	3	3	
ENCUEST_58	4	3	4	4	3	3	3	4	4	3	4	4	3	3	4	3	
ENCUEST_59	3	4	4	4	4	3	4	4	4	3	3	3	3	3	4	4	
ENCUEST_60	3	3	3	3	3	3	3	3	3	3	3	3	3	3	3	3	
ENCUEST_61	3	3	3	3	3	4	3	3	3	3	4	3	3	3	3	4	
ENCUEST_62	3	3	3	3	3	3	3	3	3	3	3	3	3	3	3	3	
ENCUEST_63	4	4	4	4	4	4	4	4	4	4	4	4	4	4	4	4	
ENCUEST_64	4	3	4	3	3	3	3	3	3	3	3	3	3	3	3	3	
ENCUEST_65	5	4	4	4	4	5	5	4	4	4	4	5	4	4	4	5	
ENCUEST_66	3	3	3	3	3	3	3	3	3	3	3	3	3	3	3	3	
ENCUEST_67	3	3	3	3	3	3	3	3	3	3	3	3	3	3	3	3	
ENCUEST_68	3	3	3	3	3	3	3	3	3	4	4	3	3	3	3	3	
ENCUEST_69	3	4	3	3	3	3	4	3	3	3	3	4	3	3	4	3	
ENCUEST_70	3	3	3	3	3	3	4	3	3	3	3	3	3	3	3	4	
ENCUEST_71	5	4	4	4	4	4	4	4	4	4	4	4	4	4	4	4	
ENCUEST_72	4	3	4	3	3	3	3	3	3	3	3	3	3	3	3	3	
ENCUEST_73	3	3	3	3	3	3	3	3	3	3	3	3	3	3	3	3	
ENCUEST_74	4	3	4	3	4	3	3	3	3	3	3	3	3	3	3	3	
ENCUEST_75	4	4	4	3	4	3	4	3	3	3	3	3	4	3	3	4	
ENCUEST_76	4	3	4	4	4	3	4	4	4	4	3	3	4	3	3	3	
ENCUEST_77	4	4	4	4	4	4	4	4	4	4	4	3	4	4	3	4	
ENCUEST_78	4	3	4	3	3	4	3	3	3	3	3	3	3	3	3	3	
ENCUEST_79	4	3	4	3	4	3	4	3	3	3	3	3	3	3	3	3	
ENCUEST_80	4	3	4	3	4	3	3	3	3	3	3	3	3	3	3	3	
ENCUEST_81	3	3	3	3	3	3	3	3	3	3	3	3	3	3	3	3	
ENCUEST_82	3	3	3	3	3	3	3	3	3	3	3	3	3	3	3	3	
ENCUEST_83	4	4	4	4	4	4	3	4	4	4	4	4	4	4	4	4	
ENCUEST_84	3	4	4	4	3	4	4	4	4	4	4	4	4	4	4	4	
ENCUEST_85	3	3	3	3	3	3	3	3	3	3	3	3	3	3	3	3	
ENCUEST_86	4	4	4	4	4	4	4	4	4	4	4	4	4	4	4	4	
ENCUEST_87	4	4	4	4	4	4	4	4	4	4	4	4	4	4	4	4	
ENCUEST_88	4	4	4	4	4	4	4	4	4	4	4	4	4	4	4	4	
ENCUEST_89	4	4	4	4	4	4	4	4	4	4	4	4	4	4	4	4	
ENCUEST_90	4	4	4	4	4	4	4	4	4	4	4	4	4	4	4	4	
ENCUEST_91	4	5	4	4	4	5	4	4	4	4	4	4	3	5	5	3	
ENCUEST_92	4	4	4	4	4	4	4	4	4	4	4	4	4	4	5	3	
ENCUEST_93	2	4	4	4	2	3	4	4	4	4	3	3	2	4	4	4	
ENCUEST_94	4	4	4	4	4	4	4	4	4	4	4	4	4	4	4	4	
ENCUEST_95	4	4	4	4	2	3	4	4	4	4	3	3	4	2	4	4	
ENCUEST_96	4	4	4	4	4	4	4	4	4	4	4	4	4	4	4	4	
ENCUEST_97	4	3	3	2	2	4	3	4	4	4	3	4	3	4	4	3	
ENCUEST_98	2	4	4	4	2	3	4	4	4	4	3	3	2	4	4	4	
ENCUEST_99	3	3	3	3	3	3	3	3	3	3	3	3	3	3	3	3	
ENCUEST_100	3	3	4	4	2	3	3	4	4	4	3	3	3	3	4	3	
ENCUEST_101	4	2	4	4	4	4	4	4	4	4	4	4	4	4	3	4	
ENCUEST_102	4	5	4	4	4	4	4	4	4	4	3	4	4	3	4	4	
ENCUEST_103	3	3	4	4	3	3	4	4	4	4	3	4	3	4	4	3	
ENCUEST_104	4	3	3	4	4	4	4	4	4	4	3	4	4	5	3	4	
ENCUEST_105	5	3	4	3	3	4	4	4	4	3	4	4	3	4	4	5	
ENCUEST_106	5	3	4	4	4	4	4	4	4	4	3	4	4	3	2	4	
ENCUEST_107	4	3	4	3	4	4	4	4	4	4	4	4	4	4	4	4	
ENCUEST_108	4	4	4	4	4	5	4	4	4	4	4	4	3	2	4	4	
ENCUEST_109	4	2	5	4	4	4	5	4	4	4	4	4	4	4	4	4	
ENCUEST_110	3	4	4	4	4	4	4	4	4	2	4	3	5	4	4	4	
ENCUEST_111	4	4	4	3	4	3	3	4	4	3	4	4	4	4	4	4	
ENCUEST_112	4	4	3	4	2	3	4	4	4	3	4	3	2	3	4	4	
ENCUEST_113	4	4	4	4	4	3	4	4	3	4	3	4	4	4	3	4	
ENCUEST_114	4	2	4	3	4	4	4	4	4	4	4	4	4	3	4	4	
ENCUEST_115	2	4	4	4	2	3	4	4	4	4	3	3	2	4	4	4	
ENCUEST_116	5	4	4	4	4	2	4	3	4	4	4	4	4	4	3	4	
ENCUEST_117	4	3	3	4	4	4	3	4	4	4	4	3	3	4	4	4	
ENCUEST_118	4	4	4	4	2	4	4	4	4	4	4	4	4	3	4	5	
ENCUEST_119	4	4	4	4	4	4	4	4	4	4	4	4	4	4	4	4	
ENCUEST_120	3	4	3	4	3	4	3	4	4	3	3	2	3	4	4	4	
ENCUEST_121	4	4	3	4	4	4	3	4	4	4	4	4	4	4	3	2	
ENCUEST_122	4	4	4	4	4	5	3	4	3	4	3	3	3	4	4	4	
ENCUEST_123	4	4	4	4	4	4	3	4	4	4	3	4	4	4	4	4	
ENCUEST_124	4	4	4	3	4	3	3	3	4	4	3	4	4	3	4	4	
ENCUEST_125	3	4	4	4	4	4	4	4	4	3	3	4	4	4	4	4	
ENCUEST_126	4	4	3	4	3	3	3	4	4	4	4	3	4	4	5	4	
ENCUEST_127	4	4	4	4	3	4	3	4	4	4	3	4	2	4	4	3	
ENCUEST_128	4	5	4	4	3	3	4	4	4	4	3	4	4	4	4	4	
ENCUEST_129	4	3	4	4	3	4	4	4	4	4	3	4	4	4	3	4	
ENCUEST_130	4	4	4	4	3	4	4	4	4	3	3	3	3	4	4	4	
ENCUEST_131	5	4	4	4	4	3	4	4	4	3	3	3	4	4	3	3	
ENCUEST_132	4	4	4	4	4	5	4	4	4	3	3	3	4	2	4	4	
ENCUEST_133	4	4	4	4	4	4	4	4	3	3	3	3	4	4	3	3	
ENCUEST_134	2	4	4	4	2	3	4	4	4	3	3	3	3	2	4	4	
ENCUEST_135	4	2	4	4	4	4	4	4	4	4	4	4	4	3	4	4	
ENCUEST_136	4	4	4	4	4	3	2	4	4	2	4	4	4	4	4	4	
ENCUEST_137	4	4	4	4	3	3	4	4	4	4	4	4	4	4	4	4	
ENCUEST_138	4	4	4	4	4	4	4	4	4	3	3	3	4	4	3	3	
ENCUEST_139	4	2	5	4	4	4	5	4	4	4	4	4	4	4	4	4	
ENCUEST_140	3	4	4	4	4	3	4	4	4	3	3	3	3	4	4	4	
ENCUEST_141	5	4	4	4	4	4	4	4	4	4	3	4	3	4	2	4	
ENCUEST_142	5	4	4	4	4	4	5	4	4	3	4	4	4	4	4	4	
ENCUEST_143	4	4	4	4	4	5	4	4	4	3	4	4	4	3	3	4	
ENCUEST_144	4	3	3	4	4	4</											

ENCUEST_145	4	4	3	3	4	4	4	4	4	4	4	3	4	4	4	4	4
ENCUEST_146	4	4	2	4	4	4	2	4	4	4	4	4	2	4	4	4	4
ENCUEST_147	4	3	3	3	4	3	4	4	4	4	3	4	4	4	4	4	3
ENCUEST_148	3	4	2	4	1	4	4	4	4	4	4	4	4	4	4	4	4
ENCUEST_149	4	4	4	4	4	3	4	4	4	4	3	3	4	4	4	4	4
ENCUEST_150	4	4	4	4	4	3	4	4	4	3	3	4	4	5	4	4	4
ENCUEST_151	4	1	4	4	4	4	4	4	4	4	4	4	4	3	4	3	4
ENCUEST_152	4	4	4	4	4	2	2	2	4	2	4	4	4	4	4	2	4
ENCUEST_153	4	4	4	4	4	3	4	4	4	3	4	4	4	4	4	4	4
ENCUEST_154	4	4	4	4	4	3	4	4	4	4	3	4	3	3	4	4	4
ENCUEST_155	4	5	5	3	4	5	3	4	4	4	3	4	4	4	4	4	4
ENCUEST_156	1	3	4	4	4	4	4	4	4	4	4	4	1	4	4	4	1
ENCUEST_157	4	4	4	4	4	4	3	4	4	4	4	4	3	4	4	3	4
ENCUEST_158	4	4	3	4	3	4	3	4	4	4	4	4	3	4	4	4	3
ENCUEST_159	3	3	4	4	2	3	3	4	4	4	3	3	3	3	4	4	3
ENCUEST_160	4	4	4	4	4	4	4	4	4	4	3	4	3	4	4	4	3
ENCUEST_161	4	4	3	4	4	5	4	4	4	4	4	3	3	4	4	2	4
ENCUEST_162	4	4	4	4	4	5	4	4	4	4	4	4	4	4	4	4	4
ENCUEST_163	4	2	4	4	4	5	5	4	4	3	4	4	4	4	2	4	4
ENCUEST_164	4	4	4	4	4	5	4	4	4	4	4	4	4	4	4	4	4
ENCUEST_165	4	4	4	4	2	4	4	4	4	4	4	4	4	4	4	4	3
ENCUEST_166	3	4	3	3	4	3	4	4	3	4	4	4	4	5	3	4	4
ENCUEST_167	4	4	4	4	4	3	3	3	3	4	3	4	3	4	3	5	4
ENCUEST_168	4	4	4	4	4	3	4	4	3	3	4	4	3	4	3	4	4
ENCUEST_169	4	3	4	4	4	3	4	4	4	3	4	4	4	4	3	3	3
ENCUEST_170	5	4	4	3	3	3	3	4	4	4	3	3	4	3	3	4	4
ENCUEST_171	4	4	4	4	4	3	3	4	4	3	4	4	4	4	3	4	4
ENCUEST_172	4	4	4	4	4	3	3	4	4	4	4	4	4	5	4	3	4
ENCUEST_173	4	4	4	4	2	4	4	4	4	4	4	4	4	4	4	4	3
ENCUEST_174	4	4	4	3	3	4	3	4	4	4	4	4	4	4	4	4	4
ENCUEST_175	4	4	3	3	4	4	3	4	4	3	4	4	4	4	4	4	3
ENCUEST_176	5	2	4	3	4	4	4	4	4	4	4	4	4	3	5	3	4
ENCUEST_177	4	2	4	3	4	3	4	4	4	3	3	3	4	4	4	4	4
ENCUEST_178	4	4	4	4	4	3	3	3	4	3	4	4	3	4	3	5	4
ENCUEST_179	4	4	4	4	4	3	3	4	4	3	4	4	4	4	3	4	4

6. ¿Ud. ha percibido condiciones de confort térmico en la infraestructura que ha visitado? Es decir, espacios donde el sol no afecte y buena ventilación.

ENCUEST - N°	PREG_1.1	PREG_1.2	PREG_1.3	PREG_1.4	PREG_1.5	PREG_1.6	PREG_1.7	PREG_1.8	PREG_1.9	PREG_1.10	PREG_1.11	PREG_1.12	PREG_1.13	PREG_1.14	PREG_1.15	PREG_1.16	PREG_1.17	PREG_1.18
ENCUEST_1	3	3	4	3	3	3	3	3	3	3	4	3	4	3	3	3	3	3
ENCUEST_2	3	4	4	4	4	4	4	1	1	4	4	4	4	1	4	4	4	4
ENCUEST_3	3	3	3	4	4	3	4	3	3	4	4	4	4	4	2	4	4	2
ENCUEST_4	2	2	2	4	4	2	4	2	2	4	4	4	4	4	1	4	4	1
ENCUEST_5	3	5	5	5	4	4	4	4	4	5	5	4	4	3	4	4	4	3
ENCUEST_6	2	4	4	4	4	4	4	4	4	4	4	4	4	2	4	4	4	4
ENCUEST_7	2	5	5	4	4	4	4	4	4	4	4	4	4	2	4	4	4	2
ENCUEST_8	3	3	3	3	3	4	4	4	4	4	4	4	1	1	3	4	4	5
ENCUEST_9	1	3	3	3	3	1	3	3	1	1	1	1	3	1	4	3	4	3
ENCUEST_10	2	4	4	4	4	4	4	4	4	4	4	4	4	4	2	4	4	4
ENCUEST_11	3	2	3	2	2	2	4	4	2	2	3	3	3	4	2	4	3	2
ENCUEST_12	1	2	3	2	3	4	4	4	3	2	3	3	4	2	4	3	3	2
ENCUEST_13	4	3	4	4	4	4	4	4	4	4	4	4	4	4	3	4	3	3
ENCUEST_14	1	4	4	4	3	4	4	4	3	4	3	1	3	4	4	4	3	2
ENCUEST_15	1	3	3	3	3	3	3	3	2	3	3	3	4	4	4	4	4	4
ENCUEST_16	2	3	3	3	3	3	3	3	3	3	3	3	3	3	3	3	3	3
ENCUEST_17	3	3	4	4	4	4	3	3	3	3	4	4	4	4	4	4	4	4
ENCUEST_18	4	4	4	4	4	4	4	4	4	4	4	3	3	3	4	4	4	4
ENCUEST_19	4	4	4	3	3	4	4	4	3	4	4	4	4	3	3	4	3	3
ENCUEST_20	1	4	4	3	3	3	4	3	3	3	3	3	3	2	4	3	4	4
ENCUEST_21	1	3	3	3	3	1	3	3	1	3	3	1	3	1	1	3	3	3
ENCUEST_22	2	3	4	4	4	4	4	3	3	4	3	4	4	3	3	3	3	3
ENCUEST_23	4	3	3	4	3	4	3	3	3	3	4	4	3	4	3	3	4	4
ENCUEST_24	3	4	3	3	3	3	3	3	3	3	3	3	3	3	4	4	4	4
ENCUEST_25	3	3	3	3	3	3	3	3	3	3	3	3	4	4	4	3	4	4
ENCUEST_26	3	3	3	4	4	4	4	3	3	4	4	4	4	3	3	3	3	3
ENCUEST_27	3	3	4	3	3	3	3	3	3	3	4	3	4	3	3	3	3	3
ENCUEST_28	4	3	4	3	4	4	4	4	3	4	4	4	4	3	3	4	4	4
ENCUEST_29	3	3	3	3	3	3	4	4	4	3	4	4	4	4	3	3	3	3
ENCUEST_30	4	4	4	3	4	3	3	3	2	4	3	4	4	4	3	4	3	3
ENCUEST_31	4	3	3	4	3	4	3	3	3	3	4	4	3	4	3	3	4	4
ENCUEST_32	1	3	3	3	3	1	3	3	1	1	1	1	3	1	4	3	4	3
ENCUEST_33	3	3	3	3	3	3	3	3	3	3	3	3	3	3	3	3	3	3
ENCUEST_34	1	3	3	3	3	1	3	3	2	2	2	2	3	2	4	3	4	3
ENCUEST_35	4	4	4	4	4	3	3	4	3	3	3	3	4	4	4	4	4	3
ENCUEST_36	3	3	3	3	3	3	3	3	3	3	3	3	4	4	4	3	4	4
ENCUEST_37	4	3	3	4	3	4	3	3	3	3	4	4	3	4	3	3	4	4
ENCUEST_38	4	4	3	3	3	3	3	3	3	3	3	3	3	3	3	3	3	3
ENCUEST_39	4	4	4	4	4	4	4	4	3	3	4	3	4	3	3	3	3	3
ENCUEST_40	3	3	3	3	4	3	3	3	3	3	3	4	3	3	3	3	4	3
ENCUEST_41	3	3	3	3	3	3	3	3	3	3	3	3	3	3	3	3	3	3
ENCUEST_42	4	4	3	4	4	2	3	4	4	4	4	4	3	4	3	3	4	4
ENCUEST_43	3	3	3	3	3	3	3	3	3	3	3	3	3	3	3	3	3	3
ENCUEST_44	3	3	3	3	3	3	3	3	3	3	3	3	3	3	4	4	4	3
ENCUEST_45	3	3	3	3	3	3	3	3	3	4	4	4	3	4	3	4	4	4
ENCUEST_46	2	2	2	3	4	3	4	4	3	4	5	4	4	4	4	4	3	4
ENCUEST_47	2	3	3	3	2	3	3	2	2	3	3	3	3	3	3	3	3	3
ENCUEST_48	3	3	3	3	3	3	3	3	4	4	4	4	4	3	4	4	2	2
ENCUEST_49	2	2	2	2	2	2	2	2	2	2	2	2	2	2	2	2	2	2
ENCUEST_50	3	4	4	3	3	3	4	4	3	3	3	3	3	3	3	4	4	4
ENCUEST_51	3	3	4	4	4	3	4	4	3	4	3	3	3	3	3	3	3	3
ENCUEST_52	4	3	3	3	3	3	3	3	3	3	3	3	3	3	3	3	3	3
ENCUEST_53	3	3	3	3	3	3	3	3	3	3	3	2	2	3	3	3	3	3
ENCUEST_54	3	2	4	3	3	4	4	4	3	3	3	3	3	3	4	3	3	3

ENCUEST_55	2	2	2	2	3	2	3	3	3	3	2	2	3	3	3	3	3	3
ENCUEST_56	2	2	2	3	3	3	3	3	3	3	3	3	3	3	3	3	3	3
ENCUEST_57	2	3	3	3	3	3	3	3	3	3	3	3	3	3	3	3	3	
ENCUEST_58	2	2	2	2	2	2	3	3	3	3	3	3	3	3	3	3	3	
ENCUEST_59	3	3	4	3	3	3	3	3	3	3	3	3	3	3	3	4	4	
ENCUEST_60	3	3	3	3	3	2	3	3	3	3	3	3	3	3	3	3	3	
ENCUEST_61	4	3	3	3	3	3	3	3	3	3	3	3	3	3	3	3	3	
ENCUEST_62	4	3	3	3	3	3	3	3	3	3	3	3	3	3	4	4	4	
ENCUEST_63	3	3	3	3	3	3	3	3	3	3	3	3	3	3	3	3	3	
ENCUEST_64	3	3	3	2	3	3	3	3	3	3	3	3	3	3	3	3	3	
ENCUEST_65	4	4	4	4	4	3	3	3	3	4	3	4	3	4	3	3	3	
ENCUEST_66	3	3	3	3	3	3	3	3	3	3	3	3	3	3	3	3	3	
ENCUEST_67	3	3	2	2	2	2	2	2	3	2	3	2	3	3	3	3	3	
ENCUEST_68	3	4	3	3	3	3	3	3	3	3	3	3	3	3	3	3	3	
ENCUEST_69	3	3	3	2	2	2	3	3	3	3	3	3	3	3	3	3	3	
ENCUEST_70	4	3	4	3	4	3	3	3	3	4	3	3	4	3	3	3	3	
ENCUEST_71	4	3	4	3	3	3	3	3	3	3	3	3	3	3	3	3	3	
ENCUEST_72	4	4	4	4	4	3	3	3	3	3	3	3	3	3	3	4	3	
ENCUEST_73	4	4	4	4	3	3	3	3	3	3	3	3	3	3	3	3	3	
ENCUEST_74	3	3	3	3	3	3	3	3	3	3	3	3	3	3	3	4	3	
ENCUEST_75	3	4	4	4	4	3	4	4	4	4	4	3	4	4	4	4	4	
ENCUEST_76	3	3	3	3	3	3	3	3	3	3	3	3	3	3	3	4	3	
ENCUEST_77	3	3	3	3	4	4	4	4	4	4	4	4	4	4	4	4	4	
ENCUEST_78	4	4	3	4	3	5	3	3	3	4	4	3	4	4	4	5	4	
ENCUEST_79	3	3	3	3	3	3	3	3	3	3	3	3	4	4	3	3	3	
ENCUEST_80	3	3	3	3	3	3	3	3	3	3	3	3	3	4	3	3	4	
ENCUEST_81	1	2	1	2	1	2	1	2	1	1	1	1	1	1	1	1	1	
ENCUEST_82	3	3	3	3	3	3	3	3	3	3	3	3	3	4	3	3	4	
ENCUEST_83	3	3	3	3	3	3	3	3	3	3	3	3	3	3	3	3	3	
ENCUEST_84	3	4	4	4	4	3	4	4	4	4	4	3	4	4	4	3	4	
ENCUEST_85	4	4	4	4	3	3	3	3	3	3	3	3	3	3	3	3	3	
ENCUEST_86	3	4	4	4	4	4	3	4	4	4	4	3	4	4	4	3	4	
ENCUEST_87	4	4	4	4	4	3	3	3	3	3	3	3	3	2	2	4	4	
ENCUEST_88	3	3	3	3	3	3	3	3	3	3	3	3	3	3	3	3	3	
ENCUEST_89	4	4	4	4	4	3	3	3	3	3	3	3	3	3	3	3	3	
ENCUEST_90	1	2	2	3	3	3	3	3	3	3	3	3	3	3	3	3	3	
ENCUEST_91	2	2	2	2	2	3	3	3	3	3	5	3	3	3	3	3	3	
ENCUEST_92	4	4	4	3	3	3	3	3	3	3	3	3	3	3	3	3	3	
ENCUEST_93	3	3	3	3	3	3	3	3	3	3	3	3	3	3	3	3	3	
ENCUEST_94	3	3	3	3	3	3	3	3	3	3	3	3	3	3	3	3	3	
ENCUEST_95	3	3	3	3	4	4	4	4	4	4	4	4	4	4	4	4	4	
ENCUEST_96	3	3	3	3	3	3	3	3	3	3	4	4	4	4	4	4	4	
ENCUEST_97	4	4	4	4	3	3	3	3	3	3	3	3	3	3	3	3	3	
ENCUEST_98	4	4	3	3	4	4	4	3	4	4	4	4	4	4	4	4	4	
ENCUEST_99	3	3	3	3	3	3	3	3	3	3	3	3	3	3	3	3	3	
ENCUEST_100	3	4	5	3	4	3	3	3	3	3	4	4	4	4	4	3	3	
ENCUEST_101	2	3	4	3	3	3	3	3	3	2	3	3	2	3	4	4	4	
ENCUEST_102	2	3	2	3	3	4	4	3	3	5	3	3	5	3	4	3	2	
ENCUEST_103	2	4	5	1	3	2	4	2	2	4	4	4	4	4	4	3	2	
ENCUEST_104	2	4	4	4	2	4	4	4	4	4	4	4	4	4	2	3	3	
ENCUEST_105	2	5	3	4	4	2	3	2	4	4	4	4	4	4	3	3	3	
ENCUEST_106	2	4	4	2	2	3	4	3	4	1	1	2	4	4	3	3	3	
ENCUEST_107	4	4	4	4	4	3	3	3	3	3	3	3	3	3	3	3	3	
ENCUEST_108	3	3	3	3	3	3	3	3	3	3	3	3	3	4	3	3	4	
ENCUEST_109	3	4	4	2	3	4	4	4	4	4	4	3	2	3	4	3	3	
ENCUEST_110	2	5	3	3	4	2	3	2	5	5	4	4	4	4	3	3	3	
ENCUEST_111	4	4	4	4	4	3	3	3	3	3	3	3	4	2	2	4	4	
ENCUEST_112	3	3	3	3	3	3	3	3	3	3	3	3	3	3	3	3	3	
ENCUEST_113	3	4	3	3	4	1	4	4	4	4	3	3	4	4	4	4	4	
ENCUEST_114	2	5	3	3	4	2	3	2	5	5	4	4	4	4	3	3	3	
ENCUEST_115	3	3	3	3	4	4	4	4	4	4	4	4	4	4	4	4	4	
ENCUEST_116	3	3	3	3	3	3	3	3	3	4	4	4	4	4	4	4	4	
ENCUEST_117	3	3	4	4	4	4	3	3	3	3	4	4	4	4	4	4	4	
ENCUEST_118	3	3	3	4	4	4	4	3	3	4	4	4	4	3	3	3	3	
ENCUEST_119	4	4	4	4	4	4	4	4	4	4	4	3	3	3	4	4	4	
ENCUEST_120	4	4	4	4	4	4	4	4	4	2	2	3	4	4	4	4	5	
ENCUEST_121	4	4	4	4	4	3	3	3	3	3	3	3	4	2	2	4	4	
ENCUEST_122	3	3	3	3	3	3	3	3	3	3	3	3	4	3	4	3	3	
ENCUEST_123	3	3	4	4	4	4	3	3	3	3	4	4	4	4	4	4	4	
ENCUEST_124	4	4	4	4	4	2	4	2	4	4	4	4	4	2	4	4	3	
ENCUEST_125	4	4	4	4	3	3	3	3	3	3	3	3	3	3	3	3	3	
ENCUEST_126	2	2	2	3	4	4	4	4	3	4	5	4	4	4	4	3	4	
ENCUEST_127	2	4	4	4	4	4	4	4	4	4	4	4	4	2	4	4	4	
ENCUEST_128	3	3	4	4	3	4	4	4	4	4	4	4	4	3	4	4	3	
ENCUEST_129	1	4	4	3	3	3	4	3	3	3	3	3	3	2	4	3	4	
ENCUEST_130	4	4	3	3	3	3	3	3	3	3	3	3	3	3	3	3	3	
ENCUEST_131	3	3	3	3	3	3	3	3	3	3	3	3	3	3	3	3	3	
ENCUEST_132	4	3	4	3	4	3	3	3	3	4	3	3	4	3	3	3	3	
ENCUEST_133	1	4	4	3	3	3	4	3	3	3	3	3	2	4	3	4	4	
ENCUEST_134	1	3	3	3	3	1	3	3	1	3	3	1	3	1	1	3	3	
ENCUEST_135	4	4	3	3	4	4	4	4	4	4	4	4	4	4	4	4	4	
ENCUEST_136	2	2	2	4	4	2	4	2	2	4	4	4	4	4	1	4	1	
ENCUEST_137	3	4	4	4	4	4	4	2	2	4	4	4	4	4	4	4	3	
ENCUEST_138	3	4	4	4	4	4	4	3	3	4	2	2	3	4	3	4	4	
ENCUEST_139	4	3	3	4	3	4	3	3	3	3	4	4	3	4	3	3	4	
ENCUEST_140	1	4	4	3	3	3	4	3	3	3	3	3	3	2	4	3	4	

ENCUEST_43	3	2	2	2	2	2	2	2	2	2	2	2	2	2	2	2	2
ENCUEST_44	4	3	3	3	4	3	3	3	3	4	4	3	3	3	3	3	3
ENCUEST_45	3	3	4	3	3	3	2	2	3	3	3	3	3	2	3	3	
ENCUEST_46	2	2	2	2	2	2	2	2	3	2	2	3	4	2	2	2	
ENCUEST_47	2	2	2	2	2	2	2	2	2	2	2	2	2	2	2	5	
ENCUEST_48	3	3	3	3	2	2	2	2	2	4	4	4	4	4	4	2	
ENCUEST_49	2	2	2	3	3	3	3	3	3	3	3	3	2	3	3	3	
ENCUEST_50	5	3	2	2	2	3	2	2	2	3	2	3	2	2	2	2	
ENCUEST_51	1	2	2	3	3	3	3	3	2	3	3	3	3	3	3	2	
ENCUEST_52	3	1	3	2	2	2	2	2	2	1	2	2	3	3	3	3	
ENCUEST_53	1	3	2	2	3	2	2	2	2	3	2	2	2	3	2	2	
ENCUEST_54	3	2	3	3	2	3	2	2	2	2	2	2	2	3	2	2	
ENCUEST_55	3	2	3	3	3	3	3	3	2	3	3	3	3	3	3	2	
ENCUEST_56	2	2	2	2	2	2	2	2	2	2	2	2	2	2	3	2	
ENCUEST_57	2	3	2	2	2	2	3	2	3	2	3	2	3	3	3	3	
ENCUEST_58	3	2	2	3	3	2	2	2	2	3	3	3	2	3	2	2	
ENCUEST_59	3	2	3	3	3	3	2	2	2	3	2	2	3	3	3	2	
ENCUEST_60	3	3	2	3	2	2	2	3	3	3	3	3	3	3	3	3	
ENCUEST_61	2	2	2	4	3	2	2	2	2	4	2	2	2	2	3	2	
ENCUEST_62	3	2	3	3	2	3	2	2	2	2	2	2	3	2	2	2	
ENCUEST_63	3	2	2	2	2	2	2	2	2	2	3	3	3	3	2	2	
ENCUEST_64	3	2	2	2	2	1	2	2	2	2	2	2	2	1	2	2	
ENCUEST_65	2	2	2	2	2	2	2	2	2	2	2	2	2	2	2	2	
ENCUEST_66	2	2	2	2	2	2	2	2	2	2	2	2	2	2	2	2	
ENCUEST_67	3	3	3	3	3	3	3	3	3	3	3	3	3	3	3	3	
ENCUEST_68	2	1	1	1	1	1	1	1	2	2	2	2	2	2	2	2	
ENCUEST_69	1	1	3	2	2	2	2	2	2	2	2	2	2	2	2	2	
ENCUEST_70	2	2	2	2	2	2	2	2	2	2	2	2	2	2	2	2	
ENCUEST_71	3	3	2	3	2	2	2	2	2	3	2	2	3	2	2	2	
ENCUEST_72	3	3	3	3	3	3	3	3	3	3	3	3	3	3	3	3	
ENCUEST_73	2	2	2	2	3	2	2	2	3	3	2	3	2	2	3	3	
ENCUEST_74	3	3	3	3	3	3	3	3	3	3	3	3	3	3	3	3	
ENCUEST_75	1	1	1	1	1	1	1	1	1	1	1	1	1	1	1	1	
ENCUEST_76	3	2	2	2	2	2	2	2	2	2	2	2	1	2	2	2	
ENCUEST_77	3	1	1	1	1	1	1	1	1	1	1	1	1	1	1	1	
ENCUEST_78	2	2	3	2	3	2	1	1	3	1	2	2	3	3	3	2	
ENCUEST_79	3	2	3	3	2	4	2	2	2	3	2	3	2	2	2	3	
ENCUEST_80	3	2	2	2	2	2	1	2	2	1	1	1	2	2	3	2	
ENCUEST_81	3	3	3	3	3	3	3	3	3	3	3	3	3	3	3	3	
ENCUEST_82	2	2	2	2	2	2	2	2	2	1	1	1	2	2	3	2	
ENCUEST_83	3	2	2	2	2	2	2	2	2	2	2	2	3	2	2	2	
ENCUEST_84	1	1	1	1	1	1	1	1	1	1	1	1	1	1	1	1	
ENCUEST_85	2	2	2	2	3	2	2	2	3	3	2	3	2	2	3	3	
ENCUEST_86	1	1	1	1	1	1	1	1	1	1	1	1	1	1	1	1	
ENCUEST_87	3	2	2	2	2	1	1	1	2	2	2	4	3	1	4	1	
ENCUEST_88	3	2	1	1	1	1	1	1	1	1	1	2	2	1	2	2	
ENCUEST_89	2	2	2	2	3	2	2	2	3	3	2	3	2	2	3	3	
ENCUEST_90	3	2	2	2	2	2	1	2	2	2	2	2	2	2	2	2	
ENCUEST_91	3	2	2	2	3	3	1	1	2	2	2	2	2	2	2	2	
ENCUEST_92	2	2	2	2	3	2	2	2	3	3	2	3	2	2	3	3	
ENCUEST_93	3	2	2	2	3	3	1	1	1	1	3	3	3	2	2	2	
ENCUEST_94	3	2	2	2	2	2	2	2	2	2	2	2	3	2	2	2	
ENCUEST_95	3	1	1	1	1	1	1	1	1	1	1	1	1	1	1	1	
ENCUEST_96	3	1	1	1	1	1	1	1	1	1	1	1	1	1	1	1	
ENCUEST_97	2	2	2	2	3	2	2	2	3	3	2	3	2	2	3	3	
ENCUEST_98	2	2	3	2	2	2	1	2	3	3	3	3	2	2	1	3	
ENCUEST_99	3	2	2	2	2	2	2	2	2	2	3	3	2	2	3	3	
ENCUEST_100	1	2	2	2	2	2	1	2	2	2	2	3	2	3	1	2	
ENCUEST_101	1	2	3	3	2	2	2	2	3	1	2	3	4	2	3	3	
ENCUEST_102	3	2	3	3	2	3	1	1	3	2	4	4	4	2	3	3	
ENCUEST_103	3	2	1	1	1	1	1	1	2	2	2	2	4	1	4	4	
ENCUEST_104	2	2	2	3	2	2	1	2	3	2	2	2	1	3	2	3	
ENCUEST_105	1	2	2	2	2	3	2	2	2	3	5	3	2	3	1	2	
ENCUEST_106	3	3	2	2	2	2	1	3	3	5	1	1	2	3	4	2	
ENCUEST_107	3	2	2	2	3	2	1	2	3	3	2	3	2	2	3	3	
ENCUEST_108	3	2	2	2	2	2	1	2	2	1	1	1	2	2	3	2	
ENCUEST_109	2	3	3	2	2	2	1	2	5	2	2	2	2	3	3	2	
ENCUEST_110	1	2	2	2	2	3	2	2	2	3	5	3	2	3	1	2	
ENCUEST_111	3	2	3	2	3	1	1	1	3	1	2	2	3	3	3	2	
ENCUEST_112	3	2	2	2	2	2	2	2	2	2	3	3	2	2	3	3	
ENCUEST_113	1	2	3	2	2	2	2	2	2	3	3	3	4	3	3	3	
ENCUEST_114	2	2	3	2	2	2	1	2	3	3	3	2	2	1	3	2	
ENCUEST_115	3	1	1	1	1	1	1	1	1	1	1	1	1	1	1	1	
ENCUEST_116	3	1	1	1	1	1	1	1	1	1	1	1	1	1	1	1	
ENCUEST_117	1	3	3	3	3	1	1	2	2	2	2	2	3	3	3	4	
ENCUEST_118	1	1	1	3	3	2	1	1	3	3	3	3	4	2	2	3	
ENCUEST_119	3	2	2	2	2	2	1	2	2	2	4	2	3	3	3	1	
ENCUEST_120	3	2	1	2	2	1	1	1	3	2	2	3	2	3	1	2	
ENCUEST_121	2	2	3	2	3	2	1	1	3	1	2	2	3	3	3	2	
ENCUEST_122	3	2	3	3	2	4	2	2	2	3	2	3	2	2	2	3	
ENCUEST_123	1	3	3	3	3	1	1	2	2	2	2	2	3	3	3	4	
ENCUEST_124	2	2	2	2	1	2	2	2	3	2	3	2	3	2	3	2	
ENCUEST_125	3	2	2	2	3	2	1	2	3	3	2	3	2	2	3	3	
ENCUEST_126	3	2	2	2	2	2	1	2	3	2	2	3	4	2	2	2	
ENCUEST_127	5	1	1	2	2	2	2	2	2	2	2	3	3	3	1	2	
ENCUEST_128	1	1	1	1	1	2	2	2	2	2	2	2	3	2	2	2	

ENCUEST_129	1	1	2	2	3	3	2	3	3	3	4	4	4	3	2	2
ENCUEST_130	3	3	1	2	2	2	2	2	2	3	2	3	4	4	2	4
ENCUEST_131	3	2	2	2	2	2	2	2	2	3	3	2	2	3	3	
ENCUEST_132	3	2	2	2	2	2	1	2	2	2	2	2	2	2	2	
ENCUEST_133	1	1	2	2	3	3	2	3	3	3	4	4	4	3	2	2
ENCUEST_134	1	3	4	3	3	1	1	1	4	1	1	1	4	3	4	4
ENCUEST_135	3	2	3	2	2	2	1	1	3	3	3	2	2	1	3	2
ENCUEST_136	3	3	3	3	1	3	1	1	3	1	3	1	3	1	3	3
ENCUEST_137	1	2	2	2	2	2	2	2	4	2	2	2	2	3	2	2
ENCUEST_138	2	3	1	2	3	2	1	1	2	3	1	1	1	3	4	4
ENCUEST_139	1	1	1	1	3	1	2	2	2	2	2	2	2	2	2	2
ENCUEST_140	1	1	2	2	3	3	2	3	3	3	4	4	4	3	2	2
ENCUEST_141	3	3	3	3	3	3	1	3	3	3	3	3	3	3	3	3
ENCUEST_142	2	2	2	2	2	2	1	1	2	2	2	4	3	1	4	1
ENCUEST_143	4	1	2	2	3	2	1	1	2	2	2	3	3	2	3	2
ENCUEST_144	3	2	2	2	2	2	1	2	2	1	2	3	2	3	3	3
ENCUEST_145	1	2	2	2	2	2	1	1	3	2	1	3	4	3	2	2
ENCUEST_146	3	2	2	2	2	1	1	1	3	2	1	3	2	3	3	2
ENCUEST_147	3	2	2	2	2	2	2	2	2	2	3	3	2	2	3	3
ENCUEST_148	1	2	2	2	2	2	2	2	4	2	2	2	2	3	2	2
ENCUEST_149	2	2	2	2	3	3	2	2	1	2	2	2	2	3	3	2
ENCUEST_150	3	2	2	3	2	2	2	1	2	2	2	3	4	1	3	3
ENCUEST_151	1	2	2	2	2	2	2	2	4	2	2	2	2	3	2	2
ENCUEST_152	3	2	3	2	2	2	1	2	3	2	1	2	1	2	2	2
ENCUEST_153	3	2	2	2	2	2	1	2	3	2	2	1	1	3	3	2
ENCUEST_154	3	2	2	2	2	2	2	2	2	2	3	3	2	2	3	3
ENCUEST_155	5	1	1	2	2	2	2	2	2	2	3	3	3	1	2	2
ENCUEST_156	2	2	2	2	2	2	1	2	3	3	2	2	2	3	4	2
ENCUEST_157	3	2	3	2	2	2	1	2	3	2	1	2	1	2	2	2
ENCUEST_158	2	1	2	2	3	2	1	2	3	2	1	2	2	1	2	2
ENCUEST_159	1	2	3	2	2	2	1	2	3	2	1	2	1	2	2	2
ENCUEST_160	3	2	1	1	1	1	1	1	2	2	2	2	4	1	4	4
ENCUEST_161	5	5	2	2	2	2	2	2	2	2	1	2	1	2	2	2
ENCUEST_162	3	2	3	3	2	4	2	2	2	3	2	3	2	2	2	3
ENCUEST_163	3	3	1	2	3	1	1	1	2	3	1	1	1	3	4	4
ENCUEST_164	3	2	2	2	2	2	1	1	2	2	3	2	2	3	3	3
ENCUEST_165	2	2	3	1	2	3	2	2	2	2	1	1	1	1	3	2
ENCUEST_166	2	4	3	3	3	2	2	2	1	1	1	1	1	1	3	2
ENCUEST_167	1	1	2	2	2	2	2	2	2	2	1	3	2	3	3	3
ENCUEST_168	1	4	1	1	1	1	1	1	2	2	1	2	2	3	3	2
ENCUEST_169	3	3	1	2	2	2	2	2	3	2	3	4	4	4	2	4
ENCUEST_170	1	3	4	3	3	1	1	1	4	1	1	1	4	3	4	4
ENCUEST_171	3	2	3	2	2	2	1	2	3	2	1	2	1	2	2	2
ENCUEST_172	2	1	2	2	3	2	1	2	3	2	1	2	2	1	2	2
ENCUEST_173	3	2	3	3	2	4	2	2	2	3	2	3	2	2	2	3
ENCUEST_174	1	1	2	2	3	3	2	3	3	3	4	4	4	3	2	2
ENCUEST_175	1	1	1	1	2	1	1	2	2	2	2	2	1	3	3	2
ENCUEST_176	3	2	2	2	3	2	1	2	3	3	2	3	2	2	3	3
ENCUEST_177	1	3	3	3	3	1	1	2	2	2	2	2	3	3	3	4
ENCUEST_178	3	2	2	2	2	2	1	2	2	2	2	2	2	3	2	2
ENCUEST_179	1	1	1	1	3	1	2	2	2	2	2	2	2	2	2	2

8. Ud. al visitar la infraestructura, ¿le brinda un espacio físico de espera para ser atendido?

ENCUEST - N°	PREG_1.1	PREG_1.2	PREG_1.3	PREG_1.4	PREG_1.5	PREG_1.6	PREG_1.7	PREG_1.8	PREG_1.9	PREG_1.10	PREG_1.11	PREG_1.12	PREG_1.13	PREG_1.14	PREG_1.15	PREG_1.16
ENCUEST_1	2	2	2	2	2	2	2	2	2	2	2	2	2	2	2	2
ENCUEST_2	3	3	3	3	3	3	3	3	3	3	3	3	3	3	3	3
ENCUEST_3	3	3	3	3	3	3	3	3	3	3	3	3	3	3	4	3
ENCUEST_4	2	3	3	3	3	2	3	3	3	3	3	3	3	3	3	3
ENCUEST_5	3	3	3	3	3	3	3	3	3	3	3	3	3	3	3	3
ENCUEST_6	2	2	5	3	2	2	3	3	3	3	3	3	3	3	3	3
ENCUEST_7	2	2	5	3	2	2	3	3	3	3	3	3	3	3	3	3
ENCUEST_8	1	1	1	1	1	1	3	3	3	3	3	3	4	1	3	4
ENCUEST_9	2	1	3	2	2	3	3	3	1	1	3	3	1	2	2	1
ENCUEST_10	2	2	2	2	2	3	3	3	3	3	3	3	3	3	3	3
ENCUEST_11	1	2	2	2	2	3	3	3	3	1	3	2	2	2	2	3
ENCUEST_12	1	2	2	2	2	4	3	2	1	2	2	3	2	3	2	2
ENCUEST_13	1	2	2	2	3	3	3	1	1	1	2	2	2	1	2	2
ENCUEST_14	3	4	3	1	4	3	3	3	3	3	4	1	4	4	3	3
ENCUEST_15	1	1	1	1	1	1	3	3	3	3	3	1	1	1	4	3
ENCUEST_16	1	2	2	2	1	2	2	2	2	2	1	2	2	2	2	2
ENCUEST_17	2	2	2	2	3	2	3	3	3	3	2	2	2	2	3	1
ENCUEST_18	1	1	1	2	2	2	3	3	3	3	3	2	2	3	2	1
ENCUEST_19	2	2	2	2	3	3	3	3	2	3	3	3	3	2	2	2
ENCUEST_20	3	3	1	2	1	2	3	3	2	1	2	2	1	4	4	2
ENCUEST_21	1	4	3	3	3	3	3	3	3	3	3	3	1	1	3	3
ENCUEST_22	2	2	2	2	2	2	2	2	2	2	2	2	2	2	2	2
ENCUEST_23	2	2	2	2	2	2	2	2	2	1	2	2	3	2	3	2
ENCUEST_24	3	1	1	3	3	3	3	3	3	1	3	3	3	3	3	1
ENCUEST_25	1	1	2	2	2	2	3	3	3	2	2	2	2	2	2	2
ENCUEST_26	1	2	2	2	2	2	2	2	2	2	2	3	3	2	2	2
ENCUEST_27	2	2	2	2	2	2	2	2	2	2	2	2	2	2	2	2
ENCUEST_28	2	2	2	2	3	3	3	3	2	3	3	3	3	3	2	2
ENCUEST_29	1	1	1	1	1	1	1	1	1	1	1	1	1	1	1	1
ENCUEST_30	1	2	1	1	2	1	1	1	1	2	2	2	2	2	2	2

ENCUEST_31	2	2	2	2	2	2	2	2	2	2	1	2	2	3	2	3	2
ENCUEST_32	2	1	3	2	2	3	3	3	3	1	1	3	3	1	2	2	1
ENCUEST_33	1	1	3	1	1	3	3	3	3	1	1	3	3	1	1	1	1
ENCUEST_34	1	1	2	2	3	3	3	3	3	3	3	2	2	2	3	3	1
ENCUEST_35	3	3	3	3	1	3	1	1	1	1	1	2	2	2	2	3	3
ENCUEST_36	1	1	2	2	2	2	3	3	3	2	2	2	2	2	2	2	2
ENCUEST_37	2	2	2	2	2	2	2	2	2	2	1	2	2	3	2	3	2
ENCUEST_38	1	3	1	2	2	2	2	2	2	2	2	2	3	2	2	2	3
ENCUEST_39	2	2	2	2	2	2	2	2	2	2	2	2	2	2	2	2	2
ENCUEST_40	2	2	2	2	2	2	2	2	2	2	2	2	2	1	1	2	2
ENCUEST_41	2	2	2	3	3	4	3	3	3	3	3	3	3	3	3	3	3
ENCUEST_42	2	2	2	2	3	3	2	3	3	3	3	3	3	3	3	3	3
ENCUEST_43	2	2	3	2	3	3	3	3	1	3	2	3	2	2	1	1	1
ENCUEST_44	3	3	2	3	2	3	3	3	3	3	3	2	3	3	2	3	3
ENCUEST_45	2	2	2	2	3	3	3	3	3	3	2	2	3	3	2	3	3
ENCUEST_46	3	2	3	3	2	2	3	3	2	2	2	2	3	3	2	2	2
ENCUEST_47	1	1	1	1	1	1	1	1	1	1	1	1	1	1	1	1	1
ENCUEST_48	2	2	2	2	2	1	2	2	1	1	2	1	1	1	2	1	2
ENCUEST_49	2	2	2	2	2	2	2	2	2	2	2	2	2	2	2	2	2
ENCUEST_50	4	2	2	2	2	2	3	3	2	2	2	2	2	2	2	3	2
ENCUEST_51	3	2	2	2	2	2	2	2	2	2	2	2	2	2	2	1	2
ENCUEST_52	1	1	1	2	2	2	2	2	2	2	2	2	2	2	2	2	2
ENCUEST_53	2	1	1	1	1	1	2	2	1	1	2	1	1	1	2	1	1
ENCUEST_54	2	1	2	2	1	2	2	2	2	1	1	2	2	1	1	1	2
ENCUEST_55	2	1	2	2	2	1	2	2	2	1	1	1	2	2	1	1	2
ENCUEST_56	2	1	2	2	1	2	2	2	2	2	2	2	2	1	1	1	2
ENCUEST_57	3	2	4	3	3	2	2	2	2	3	2	3	2	3	2	2	2
ENCUEST_58	3	3	3	3	3	3	3	3	3	3	3	2	3	2	2	3	3
ENCUEST_59	2	2	2	2	2	1	3	3	1	1	2	1	1	1	2	2	1
ENCUEST_60	3	2	2	1	2	1	2	2	2	2	2	2	1	2	2	2	2
ENCUEST_61	1	3	2	2	2	2	2	2	3	1	2	2	3	2	3	3	3
ENCUEST_62	2	2	2	2	2	2	2	2	2	2	2	2	2	2	2	2	2
ENCUEST_63	2	2	2	2	3	2	3	3	3	3	2	3	3	3	3	3	3
ENCUEST_64	2	2	2	2	2	2	2	2	2	1	2	1	3	1	4	2	2
ENCUEST_65	3	3	3	3	2	3	2	2	2	1	2	1	2	2	2	2	1
ENCUEST_66	3	3	3	2	2	2	2	2	2	2	2	2	2	2	2	2	2
ENCUEST_67	3	3	2	3	3	3	3	3	3	3	2	3	3	3	3	3	3
ENCUEST_68	1	2	2	2	2	2	2	2	2	2	2	2	2	2	2	2	2
ENCUEST_69	2	1	2	3	3	3	2	2	2	3	3	2	2	2	1	2	2
ENCUEST_70	3	2	3	3	2	3	3	3	3	3	3	3	3	3	3	2	2
ENCUEST_71	2	2	2	2	3	1	2	2	2	3	3	3	3	2	2	2	2
ENCUEST_72	1	1	1	1	1	1	1	1	1	1	1	1	1	1	1	1	1
ENCUEST_73	1	1	2	2	2	2	2	2	2	1	2	1	2	2	2	2	1
ENCUEST_74	1	1	1	1	1	1	1	1	1	1	1	1	1	1	1	1	1
ENCUEST_75	3	3	3	3	3	3	3	3	3	3	3	3	3	3	3	3	3
ENCUEST_76	1	2	2	2	2	2	2	2	2	1	2	2	2	2	2	2	3
ENCUEST_77	3	3	3	3	3	3	3	3	3	3	3	3	3	2	2	2	2
ENCUEST_78	2	2	5	2	3	3	3	3	3	3	3	3	3	4	2	3	2
ENCUEST_79	2	1	2	2	1	2	2	2	2	1	3	2	2	2	2	2	1
ENCUEST_80	1	3	3	3	2	2	3	3	3	1	2	1	3	2	3	1	1
ENCUEST_81	1	1	1	1	1	1	1	1	1	1	1	1	1	1	2	2	1
ENCUEST_82	1	3	3	3	2	2	3	3	3	1	2	1	3	2	3	1	1
ENCUEST_83	2	2	2	2	2	3	3	3	3	3	2	3	2	2	2	2	2
ENCUEST_84	3	3	3	3	3	3	3	3	3	3	3	3	3	3	3	3	3
ENCUEST_85	1	1	2	2	2	2	2	2	2	1	2	1	2	2	2	2	1
ENCUEST_86	3	3	3	3	3	3	3	3	3	3	3	3	3	3	3	3	3
ENCUEST_87	3	3	3	3	3	3	3	3	3	3	3	3	3	3	3	3	3
ENCUEST_88	3	3	3	3	3	3	3	3	3	3	3	3	3	2	2	3	3
ENCUEST_89	1	1	2	2	2	2	2	2	2	1	2	1	2	2	2	2	1
ENCUEST_90	1	1	1	1	1	1	1	1	1	1	1	1	1	1	1	1	1
ENCUEST_91	2	2	2	2	2	2	1	1	1	1	2	2	2	2	2	2	2
ENCUEST_92	1	1	2	2	2	2	2	2	2	1	2	1	2	2	2	2	1
ENCUEST_93	3	1	1	1	1	1	3	3	3	3	1	1	1	3	1	1	1
ENCUEST_94	2	2	2	2	2	3	3	3	3	3	2	3	2	2	2	2	2
ENCUEST_95	3	3	3	3	3	3	3	3	3	3	3	3	3	2	2	2	2
ENCUEST_96	3	3	3	3	3	3	3	3	3	3	3	3	3	3	3	3	3
ENCUEST_97	1	1	2	2	2	2	2	2	2	1	2	1	2	2	2	2	1
ENCUEST_98	3	2	2	2	3	3	3	3	3	1	2	3	3	3	3	3	2
ENCUEST_99	3	3	3	3	3	3	3	3	3	3	3	3	3	3	3	3	3
ENCUEST_100	1	2	3	3	2	3	3	3	3	2	3	3	2	3	2	2	2
ENCUEST_101	1	1	3	3	2	2	3	3	3	3	3	3	2	3	3	1	1
ENCUEST_102	2	1	2	3	3	3	3	3	3	1	3	3	2	3	3	2	2
ENCUEST_103	3	1	2	2	3	3	3	3	3	3	3	3	2	3	3	2	2
ENCUEST_104	3	1	2	2	1	1	3	3	3	3	3	3	2	3	3	1	1
ENCUEST_105	1	2	2	2	3	3	3	3	2	1	3	2	2	4	3	2	2
ENCUEST_106	3	1	3	2	2	3	3	3	2	1	2	3	2	2	3	3	3
ENCUEST_107	1	1	2	2	2	2	2	2	2	1	2	1	2	2	2	2	1
ENCUEST_108	1	3	3	3	2	2	3	3	3	1	2	1	3	2	3	1	1
ENCUEST_109	3	3	2	2	4	3	3	3	3	3	3	2	3	2	3	1	1
ENCUEST_110	1	2	2	2	3	3	3	3	2	1	3	2	2	4	3	2	2
ENCUEST_111	2	2	5	2	3	3	3	3	3	3	3	3	4	2	3	2	2
ENCUEST_112	3	3	3	3	3	3	3	3	3	3	3	3	3	3	3	3	3
ENCUEST_113	1	2	3	2	3	3	2	3	3	3	3	3	1	3	3	3	3
ENCUEST_114	3	2	2	2	3	3	3	3	1	2	3	3	3	3	2	2	2
ENCUEST_115	3	3	3	3	3	3	3	3	3	3	3	3	2	2	2	2	2
ENCUEST_116	3	3	3	3	3	3	3	3	3	3	3	3	3	2	2	2	2

ENCUEST_117	2	2	2	2	3	2	3	3	3	3	2	2	2	2	3	1
ENCUEST_118	1	2	2	2	2	2	2	2	2	2	2	3	3	2	2	2
ENCUEST_119	1	1	1	2	2	2	3	3	3	3	3	2	2	3	2	1
ENCUEST_120	2	3	3	3	2	3	3	3	3	3	2	3	4	1	3	2
ENCUEST_121	2	2	5	2	3	3	3	3	3	3	3	3	4	2	3	2
ENCUEST_122	2	1	2	2	1	2	2	2	2	1	3	2	2	2	2	1
ENCUEST_123	2	2	2	2	3	2	3	3	3	3	2	2	2	2	3	1
ENCUEST_124	2	3	3	2	3	2	3	3	3	3	3	3	2	3	2	2
ENCUEST_125	1	1	2	2	2	2	2	2	2	1	2	1	2	2	2	1
ENCUEST_126	3	2	3	3	2	2	3	3	2	2	2	3	3	2	2	2
ENCUEST_127	2	2	5	3	2	2	3	3	3	3	3	3	3	3	3	3
ENCUEST_128	1	3	3	2	2	3	3	3	3	2	2	1	3	3	2	2
ENCUEST_129	3	3	1	2	1	2	3	3	2	1	2	2	1	4	4	2
ENCUEST_130	1	3	1	2	2	2	2	2	2	2	2	3	2	2	2	3
ENCUEST_131	3	3	3	3	3	3	3	3	3	3	3	3	3	3	3	3
ENCUEST_132	3	2	3	3	2	3	3	3	3	3	3	3	3	3	2	2
ENCUEST_133	3	3	1	2	1	2	3	3	2	1	2	2	1	4	4	2
ENCUEST_134	1	4	3	3	3	3	3	3	3	3	3	3	1	1	3	3
ENCUEST_135	3	2	2	2	3	3	3	3	1	2	3	3	3	3	2	2
ENCUEST_136	2	3	3	3	3	2	3	3	3	3	3	3	3	3	3	3
ENCUEST_137	3	2	2	2	3	3	3	3	3	3	3	3	3	3	3	2
ENCUEST_138	3	2	3	3	3	3	3	3	3	3	2	2	3	3	2	2
ENCUEST_139	2	2	2	2	2	2	2	2	2	1	2	2	3	2	3	2
ENCUEST_140	3	3	1	2	1	2	3	3	2	1	2	2	1	4	4	2
ENCUEST_141	2	2	2	2	2	2	2	2	2	2	2	2	2	1	1	2
ENCUEST_142	3	3	3	3	3	3	3	3	3	3	3	3	3	3	3	3
ENCUEST_143	1	2	3	3	2	3	3	3	3	3	2	3	1	3	2	2
ENCUEST_144	2	3	1	2	3	3	3	3	3	3	3	2	3	3	2	1
ENCUEST_145	3	2	2	2	3	2	3	3	1	3	3	3	3	3	3	2
ENCUEST_146	3	3	2	1	3	3	3	1	3	3	3	3	3	3	2	3
ENCUEST_147	3	3	3	3	3	3	3	3	3	3	3	3	3	3	3	3
ENCUEST_148	3	2	2	2	3	3	3	3	3	3	3	3	3	3	3	2
ENCUEST_149	3	3	3	2	3	3	3	3	3	1	3	3	3	3	1	2
ENCUEST_150	2	3	3	2	3	3	3	1	1	1	1	1	2	3	4	1
ENCUEST_151	3	2	2	2	3	3	3	3	3	3	3	3	3	3	3	2
ENCUEST_152	3	3	2	2	2	3	3	3	3	1	3	3	2	3	3	2
ENCUEST_153	3	3	2	1	3	3	3	1	3	3	3	3	3	3	2	3
ENCUEST_154	3	3	3	3	3	3	3	3	3	3	3	3	3	3	3	3
ENCUEST_155	2	2	5	3	2	2	3	3	3	3	3	3	3	3	3	3
ENCUEST_156	3	3	3	3	3	3	3	3	3	2	2	2	1	3	4	1
ENCUEST_157	3	3	2	2	2	3	3	3	3	1	3	3	2	3	3	2
ENCUEST_158	3	4	2	2	3	3	3	3	3	3	2	1	1	1	3	2
ENCUEST_159	3	3	2	2	2	3	3	3	3	1	3	3	2	3	3	2
ENCUEST_160	3	1	2	2	3	3	3	3	3	3	3	3	2	3	3	2
ENCUEST_161	2	2	2	2	2	2	2	2	2	2	2	2	2	2	2	2
ENCUEST_162	2	1	2	2	1	2	2	2	2	1	3	2	2	2	2	1
ENCUEST_163	3	2	3	3	3	3	3	3	3	3	2	2	3	3	2	2
ENCUEST_164	3	3	3	3	1	3	1	1	1	1	2	2	2	2	3	3
ENCUEST_165	1	3	3	2	2	3	3	3	3	2	3	2	2	1	3	3
ENCUEST_166	2	3	3	3	3	3	3	3	3	3	3	2	2	2	3	3
ENCUEST_167	1	2	3	3	2	3	3	3	3	3	2	3	1	3	2	2
ENCUEST_168	3	2	3	3	2	2	3	3	3	2	2	3	3	3	2	2
ENCUEST_169	1	3	1	2	2	2	2	2	2	2	2	3	2	2	2	3
ENCUEST_170	1	4	3	3	3	3	3	3	3	3	3	3	1	1	3	3
ENCUEST_171	3	3	2	2	2	3	3	3	3	1	3	3	2	3	3	2
ENCUEST_172	3	4	2	2	3	3	3	3	3	3	2	1	1	1	3	2
ENCUEST_173	2	1	2	2	1	2	2	2	2	1	3	2	2	2	2	1
ENCUEST_174	3	3	1	2	1	2	3	3	2	1	2	2	1	4	4	2
ENCUEST_175	2	3	3	3	3	3	3	3	3	2	3	2	3	2	3	3
ENCUEST_176	1	1	2	2	2	2	2	2	2	1	2	1	2	2	2	1
ENCUEST_177	2	2	2	2	3	2	3	3	3	3	2	2	2	2	3	1
ENCUEST_178	1	1	2	2	2	2	3	3	3	2	2	2	2	2	2	2
ENCUEST_179	2	2	2	2	2	2	2	2	2	1	2	2	3	2	3	2

PARTE B: EN RELACIÓN AL DESARROLLO URBANO

1. ¿Considera que la explotación minera ha influenciado en la transformación del territorio del distrito (morfología urbana)?

ENCUEST - N°	PREG_1.1
ENCUEST_1	5
ENCUEST_2	4
ENCUEST_3	4
ENCUEST_4	4
ENCUEST_5	4
ENCUEST_6	5
ENCUEST_7	5
ENCUEST_8	5
ENCUEST_9	4
ENCUEST_10	3
ENCUEST_11	1
ENCUEST_12	5
ENCUEST_13	4
ENCUEST_14	5
ENCUEST_15	4

ENCUEST_16	5
ENCUEST_17	5
ENCUEST_18	4
ENCUEST_19	5
ENCUEST_20	4
ENCUEST_21	4
ENCUEST_22	5
ENCUEST_23	5
ENCUEST_24	5
ENCUEST_25	4
ENCUEST_26	4
ENCUEST_27	5
ENCUEST_28	5
ENCUEST_29	5
ENCUEST_30	4
ENCUEST_31	5
ENCUEST_32	5
ENCUEST_33	5
ENCUEST_34	3
ENCUEST_35	5
ENCUEST_36	5
ENCUEST_37	4
ENCUEST_38	4
ENCUEST_39	4
ENCUEST_40	5
ENCUEST_41	3
ENCUEST_42	5
ENCUEST_43	5
ENCUEST_44	5
ENCUEST_45	5
ENCUEST_46	5
ENCUEST_47	4
ENCUEST_48	5
ENCUEST_49	5
ENCUEST_50	5
ENCUEST_51	5
ENCUEST_52	5
ENCUEST_53	5
ENCUEST_54	5
ENCUEST_55	4
ENCUEST_56	5
ENCUEST_57	5
ENCUEST_58	5
ENCUEST_59	5
ENCUEST_60	5
ENCUEST_61	4
ENCUEST_62	4
ENCUEST_63	5
ENCUEST_64	4
ENCUEST_65	4
ENCUEST_66	4
ENCUEST_67	5
ENCUEST_68	5
ENCUEST_69	5
ENCUEST_70	5
ENCUEST_71	5
ENCUEST_72	4
ENCUEST_73	5
ENCUEST_74	5
ENCUEST_75	5
ENCUEST_76	5
ENCUEST_77	3
ENCUEST_78	5
ENCUEST_79	4
ENCUEST_80	4
ENCUEST_81	5
ENCUEST_82	4
ENCUEST_83	5
ENCUEST_84	5
ENCUEST_85	5
ENCUEST_86	5
ENCUEST_87	5
ENCUEST_88	4
ENCUEST_89	4
ENCUEST_90	4
ENCUEST_91	4
ENCUEST_92	4
ENCUEST_93	5
ENCUEST_94	3
ENCUEST_95	4
ENCUEST_96	5
ENCUEST_97	4
ENCUEST_98	5
ENCUEST_99	3
ENCUEST_100	4
ENCUEST_101	4

ENCUEST_102	4
ENCUEST_103	4
ENCUEST_104	4
ENCUEST_105	5
ENCUEST_106	5
ENCUEST_107	4
ENCUEST_108	4
ENCUEST_109	4
ENCUEST_110	4
ENCUEST_111	4
ENCUEST_112	4
ENCUEST_113	4
ENCUEST_114	4
ENCUEST_115	4
ENCUEST_116	5
ENCUEST_117	5
ENCUEST_118	5
ENCUEST_119	4
ENCUEST_120	4
ENCUEST_121	4
ENCUEST_122	4
ENCUEST_123	4
ENCUEST_124	5
ENCUEST_125	4
ENCUEST_126	4
ENCUEST_127	5
ENCUEST_128	4
ENCUEST_129	4
ENCUEST_130	4
ENCUEST_131	4
ENCUEST_132	5
ENCUEST_133	4
ENCUEST_134	5
ENCUEST_135	5
ENCUEST_136	5
ENCUEST_137	2
ENCUEST_138	5
ENCUEST_139	5
ENCUEST_140	5
ENCUEST_141	5
ENCUEST_142	4
ENCUEST_143	5
ENCUEST_144	5
ENCUEST_145	5
ENCUEST_146	4
ENCUEST_147	4
ENCUEST_148	4
ENCUEST_149	4
ENCUEST_150	4
ENCUEST_151	4
ENCUEST_152	3
ENCUEST_153	4
ENCUEST_154	4
ENCUEST_155	4
ENCUEST_156	4
ENCUEST_157	4
ENCUEST_158	4
ENCUEST_159	4
ENCUEST_160	4
ENCUEST_161	5
ENCUEST_162	5
ENCUEST_163	5
ENCUEST_164	4
ENCUEST_165	5
ENCUEST_166	5
ENCUEST_167	4
ENCUEST_168	5
ENCUEST_169	4
ENCUEST_170	4
ENCUEST_171	4
ENCUEST_172	4
ENCUEST_173	4
ENCUEST_174	4
ENCUEST_175	4
ENCUEST_176	4
ENCUEST_177	4
ENCUEST_178	4
ENCUEST_179	4

2. Debido a la expansión urbana que ha ocurrido a través de los años, influenciados por la actividad minera, ¿Ud. considera que el sector Pueblo tradicional de Ilabaya y el Asentamiento Humano San Pedro del distrito posee suficiente área verde?

ENCUEST - N°	PREG_1.1
ENCUEST_1	1
ENCUEST_2	2
ENCUEST_3	1

ENCUEST_4	1
ENCUEST_5	1
ENCUEST_6	1
ENCUEST_7	1
ENCUEST_8	1
ENCUEST_9	2
ENCUEST_10	1
ENCUEST_11	1
ENCUEST_12	1
ENCUEST_13	1
ENCUEST_14	1
ENCUEST_15	1
ENCUEST_16	1
ENCUEST_17	1
ENCUEST_18	1
ENCUEST_19	1
ENCUEST_20	1
ENCUEST_21	1
ENCUEST_22	1
ENCUEST_23	1
ENCUEST_24	2
ENCUEST_25	1
ENCUEST_26	2
ENCUEST_27	1
ENCUEST_28	1
ENCUEST_29	1
ENCUEST_30	1
ENCUEST_31	1
ENCUEST_32	1
ENCUEST_33	1
ENCUEST_34	1
ENCUEST_35	1
ENCUEST_36	1
ENCUEST_37	1
ENCUEST_38	1
ENCUEST_39	1
ENCUEST_40	1
ENCUEST_41	1
ENCUEST_42	1
ENCUEST_43	1
ENCUEST_44	1
ENCUEST_45	1
ENCUEST_46	1
ENCUEST_47	1
ENCUEST_48	1
ENCUEST_49	1
ENCUEST_50	1
ENCUEST_51	1
ENCUEST_52	1
ENCUEST_53	1
ENCUEST_54	3
ENCUEST_55	1
ENCUEST_56	1
ENCUEST_57	1
ENCUEST_58	1
ENCUEST_59	1
ENCUEST_60	1
ENCUEST_61	1
ENCUEST_62	1
ENCUEST_63	1
ENCUEST_64	3
ENCUEST_65	1
ENCUEST_66	1
ENCUEST_67	3
ENCUEST_68	1
ENCUEST_69	2
ENCUEST_70	2
ENCUEST_71	1
ENCUEST_72	1
ENCUEST_73	1
ENCUEST_74	3
ENCUEST_75	1
ENCUEST_76	1
ENCUEST_77	2
ENCUEST_78	1
ENCUEST_79	1
ENCUEST_80	1
ENCUEST_81	1
ENCUEST_82	1
ENCUEST_83	3
ENCUEST_84	1
ENCUEST_85	1
ENCUEST_86	1
ENCUEST_87	3
ENCUEST_88	1
ENCUEST_89	1

ENCUEST_90	1
ENCUEST_91	3
ENCUEST_92	1
ENCUEST_93	1
ENCUEST_94	3
ENCUEST_95	1
ENCUEST_96	1
ENCUEST_97	1
ENCUEST_98	2
ENCUEST_99	1
ENCUEST_100	2
ENCUEST_101	1
ENCUEST_102	1
ENCUEST_103	1
ENCUEST_104	1
ENCUEST_105	1
ENCUEST_106	1
ENCUEST_107	1
ENCUEST_108	1
ENCUEST_109	1
ENCUEST_110	1
ENCUEST_111	1
ENCUEST_112	1
ENCUEST_113	1
ENCUEST_114	1
ENCUEST_115	1
ENCUEST_116	1
ENCUEST_117	1
ENCUEST_118	1
ENCUEST_119	1
ENCUEST_120	1
ENCUEST_121	1
ENCUEST_122	1
ENCUEST_123	1
ENCUEST_124	1
ENCUEST_125	1
ENCUEST_126	1
ENCUEST_127	1
ENCUEST_128	1
ENCUEST_129	1
ENCUEST_130	1
ENCUEST_131	1
ENCUEST_132	1
ENCUEST_133	1
ENCUEST_134	1
ENCUEST_135	1
ENCUEST_136	1
ENCUEST_137	2
ENCUEST_138	1
ENCUEST_139	1
ENCUEST_140	1
ENCUEST_141	1
ENCUEST_142	1
ENCUEST_143	1
ENCUEST_144	1
ENCUEST_145	2
ENCUEST_146	1
ENCUEST_147	1
ENCUEST_148	1
ENCUEST_149	1
ENCUEST_150	1
ENCUEST_151	1
ENCUEST_152	1
ENCUEST_153	1
ENCUEST_154	1
ENCUEST_155	1
ENCUEST_156	1
ENCUEST_157	1
ENCUEST_158	1
ENCUEST_159	1
ENCUEST_160	1
ENCUEST_161	1
ENCUEST_162	1
ENCUEST_163	1
ENCUEST_164	1
ENCUEST_165	1
ENCUEST_166	2
ENCUEST_167	2
ENCUEST_168	1
ENCUEST_169	1
ENCUEST_170	1
ENCUEST_171	1
ENCUEST_172	1
ENCUEST_173	1
ENCUEST_174	1
ENCUEST_175	2

ENCUEST_176	1
ENCUEST_177	1
ENCUEST_178	1
ENCUEST_179	1

3. Desde su percepción, ¿Ud. considera que los siguientes usuarios tienen acceso a las calles del sector Pueblo tradicional de Ilabaya y Asentamiento Humano San Pedro*?

ENCUEST - N°	PREG_1.1	PREG_1.2	PREG_1.3	PREG_1.4
ENCUEST_1	4	1	1	3
ENCUEST_2	4	2	4	4
ENCUEST_3	3	3	3	2
ENCUEST_4	4	2	4	2
ENCUEST_5	3	3	3	2
ENCUEST_6	5	2	3	1
ENCUEST_7	5	2	3	1
ENCUEST_8	2	1	3	1
ENCUEST_9	3	2	2	1
ENCUEST_10	5	1	5	2
ENCUEST_11	2	1	1	1
ENCUEST_12	3	2	2	3
ENCUEST_13	3	4	3	3
ENCUEST_14	5	5	5	4
ENCUEST_15	3	1	2	3
ENCUEST_16	2	3	3	2
ENCUEST_17	2	2	3	3
ENCUEST_18	3	4	2	3
ENCUEST_19	3	2	3	3
ENCUEST_20	5	2	4	2
ENCUEST_21	5	1	5	1
ENCUEST_22	3	4	3	3
ENCUEST_23	5	2	4	2
ENCUEST_24	2	4	3	3
ENCUEST_25	3	3	4	4
ENCUEST_26	3	3	3	3
ENCUEST_27	3	3	4	3
ENCUEST_28	2	3	2	3
ENCUEST_29	3	2	2	3
ENCUEST_30	2	3	3	3
ENCUEST_31	2	3	3	3
ENCUEST_32	3	3	2	2
ENCUEST_33	2	3	3	2
ENCUEST_34	4	4	4	3
ENCUEST_35	3	4	3	3
ENCUEST_36	2	3	3	2
ENCUEST_37	2	2	3	3
ENCUEST_38	5	4	4	2
ENCUEST_39	3	3	3	3
ENCUEST_40	2	2	2	2
ENCUEST_41	3	3	3	3
ENCUEST_42	2	2	2	2
ENCUEST_43	5	2	4	2
ENCUEST_44	3	3	3	3
ENCUEST_45	4	1	1	1
ENCUEST_46	2	1	2	2
ENCUEST_47	3	3	4	2
ENCUEST_48	3	3	3	3
ENCUEST_49	1	1	1	2
ENCUEST_50	2	2	3	3
ENCUEST_51	3	4	3	3
ENCUEST_52	4	1	3	1
ENCUEST_53	5	1	5	1
ENCUEST_54	4	3	4	3
ENCUEST_55	4	4	3	3
ENCUEST_56	3	3	3	3
ENCUEST_57	2	2	2	2
ENCUEST_58	3	3	3	3
ENCUEST_59	4	1	4	1
ENCUEST_60	2	2	2	2
ENCUEST_61	2	3	2	2
ENCUEST_62	5	5	5	5
ENCUEST_63	2	2	2	2
ENCUEST_64	2	1	1	1
ENCUEST_65	3	4	3	3
ENCUEST_66	2	2	2	2
ENCUEST_67	4	4	3	3
ENCUEST_68	3	4	3	3
ENCUEST_69	3	3	3	3
ENCUEST_70	2	3	3	2
ENCUEST_71	3	3	3	3
ENCUEST_72	3	3	3	3
ENCUEST_73	2	3	2	2
ENCUEST_74	3	4	3	3
ENCUEST_75	2	2	2	2
ENCUEST_76	4	4	4	4
ENCUEST_77	3	2	3	2

ENCUEST_78	3	3	5	3
ENCUEST_79	3	1	3	3
ENCUEST_80	4	2	4	2
ENCUEST_81	4	1	4	1
ENCUEST_82	2	2	1	3
ENCUEST_83	3	3	3	2
ENCUEST_84	4	4	4	4
ENCUEST_85	2	3	3	2
ENCUEST_86	2	2	2	2
ENCUEST_87	3	3	3	2
ENCUEST_88	4	2	4	2
ENCUEST_89	4	2	4	2
ENCUEST_90	3	2	2	3
ENCUEST_91	2	2	3	2
ENCUEST_92	2	2	2	2
ENCUEST_93	4	1	4	1
ENCUEST_94	4	4	5	4
ENCUEST_95	3	4	2	3
ENCUEST_96	3	3	2	2
ENCUEST_97	3	3	2	2
ENCUEST_98	5	2	5	2
ENCUEST_99	4	3	4	3
ENCUEST_100	2	3	2	3
ENCUEST_101	3	3	2	3
ENCUEST_102	5	3	2	3
ENCUEST_103	5	3	3	3
ENCUEST_104	5	1	2	3
ENCUEST_105	5	2	1	3
ENCUEST_106	4	1	1	4
ENCUEST_107	2	2	1	3
ENCUEST_108	2	2	3	3
ENCUEST_109	2	1	3	3
ENCUEST_110	2	2	3	3
ENCUEST_111	2	4	5	3
ENCUEST_112	2	4	4	3
ENCUEST_113	2	1	3	3
ENCUEST_114	3	5	3	3
ENCUEST_115	3	2	3	2
ENCUEST_116	2	2	3	2
ENCUEST_117	3	2	3	3
ENCUEST_118	3	2	3	3
ENCUEST_119	5	2	2	3
ENCUEST_120	4	1	4	3
ENCUEST_121	3	3	4	3
ENCUEST_122	3	3	3	3
ENCUEST_123	3	3	3	3
ENCUEST_124	3	3	3	3
ENCUEST_125	3	4	3	2
ENCUEST_126	3	3	3	3
ENCUEST_127	3	2	3	2
ENCUEST_128	3	2	3	3
ENCUEST_129	3	2	3	2
ENCUEST_130	3	2	3	4
ENCUEST_131	3	2	3	2
ENCUEST_132	5	2	3	3
ENCUEST_133	2	2	3	3
ENCUEST_134	2	2	3	3
ENCUEST_135	2	2	3	3
ENCUEST_136	4	2	2	2
ENCUEST_137	3	2	4	3
ENCUEST_138	3	2	4	3
ENCUEST_139	4	2	2	2
ENCUEST_140	3	4	5	2
ENCUEST_141	3	4	5	3
ENCUEST_142	3	4	5	2
ENCUEST_143	4	2	5	2
ENCUEST_144	3	2	4	2
ENCUEST_145	3	2	4	4
ENCUEST_146	3	2	4	3
ENCUEST_147	3	2	5	2
ENCUEST_148	4	2	3	3
ENCUEST_149	3	2	3	3
ENCUEST_150	3	2	3	2
ENCUEST_151	3	2	3	3
ENCUEST_152	4	2	3	3
ENCUEST_153	3	2	3	2
ENCUEST_154	3	2	3	3
ENCUEST_155	4	2	3	2
ENCUEST_156	3	2	3	3
ENCUEST_157	5	2	3	3
ENCUEST_158	3	4	3	3
ENCUEST_159	3	3	3	3
ENCUEST_160	2	2	3	3
ENCUEST_161	2	3	3	1
ENCUEST_162	3	2	3	1
ENCUEST_163	2	2	3	1

ENCUEST_164	3	2	3	1
ENCUEST_165	5	2	3	3
ENCUEST_166	3	2	3	3
ENCUEST_167	3	2	3	3
ENCUEST_168	3	1	3	3
ENCUEST_169	3	1	3	3
ENCUEST_170	2	1	3	3
ENCUEST_171	3	1	3	3
ENCUEST_172	3	1	3	2
ENCUEST_173	2	1	3	3
ENCUEST_174	3	1	3	3
ENCUEST_175	3	1	3	3
ENCUEST_176	3	1	3	1
ENCUEST_177	3	1	3	4
ENCUEST_178	4	3	3	1
ENCUEST_179	2	3	3	1

4. ¿Cómo evalúa la calidad de los siguientes aspectos, en el sector Pueblo tradicional de Ilabaya y Asentamiento Humano San Pedro?

ENCUEST - N°	PREG_1.1	PREG_1.2	PREG_1.3
ENCUEST_1	3	3	3
ENCUEST_2	4	4	3
ENCUEST_3	3	3	4
ENCUEST_4	3	3	3
ENCUEST_5	3	3	4
ENCUEST_6	4	2	2
ENCUEST_7	4	2	2
ENCUEST_8	2	2	2
ENCUEST_9	2	2	4
ENCUEST_10	2	3	2
ENCUEST_11	3	3	2
ENCUEST_12	4	2	3
ENCUEST_13	4	4	2
ENCUEST_14	3	3	3
ENCUEST_15	2	1	1
ENCUEST_16	3	3	2
ENCUEST_17	3	4	3
ENCUEST_18	3	4	3
ENCUEST_19	3	3	3
ENCUEST_20	3	2	2
ENCUEST_21	2	2	3
ENCUEST_22	3	4	3
ENCUEST_23	2	2	3
ENCUEST_24	4	3	3
ENCUEST_25	4	3	4
ENCUEST_26	2	2	3
ENCUEST_27	2	2	3
ENCUEST_28	3	4	3
ENCUEST_29	4	2	3
ENCUEST_30	2	3	2
ENCUEST_31	2	2	2
ENCUEST_32	4	3	3
ENCUEST_33	3	3	3
ENCUEST_34	4	4	4
ENCUEST_35	4	4	4
ENCUEST_36	3	3	2
ENCUEST_37	2	2	2
ENCUEST_38	3	3	4
ENCUEST_39	4	4	4
ENCUEST_40	2	2	2
ENCUEST_41	4	4	4
ENCUEST_42	2	2	2
ENCUEST_43	2	2	3
ENCUEST_44	2	2	2
ENCUEST_45	4	4	2
ENCUEST_46	2	2	2
ENCUEST_47	2	2	2
ENCUEST_48	3	3	3
ENCUEST_49	3	3	3
ENCUEST_50	3	4	3
ENCUEST_51	3	4	3
ENCUEST_52	2	2	2
ENCUEST_53	2	3	2
ENCUEST_54	4	4	4
ENCUEST_55	2	2	2
ENCUEST_56	4	4	4
ENCUEST_57	3	3	3
ENCUEST_58	4	4	4
ENCUEST_59	2	2	2
ENCUEST_60	2	2	2
ENCUEST_61	2	3	2
ENCUEST_62	4	4	4
ENCUEST_63	2	2	2
ENCUEST_64	2	2	2
ENCUEST_65	4	4	3

ENCUEST_66	2	2	2
ENCUEST_67	3	3	3
ENCUEST_68	3	3	3
ENCUEST_69	3	3	3
ENCUEST_70	4	3	3
ENCUEST_71	3	3	3
ENCUEST_72	2	2	2
ENCUEST_73	3	2	2
ENCUEST_74	3	3	3
ENCUEST_75	4	4	4
ENCUEST_76	2	2	2
ENCUEST_77	2	2	2
ENCUEST_78	2	2	2
ENCUEST_79	3	3	3
ENCUEST_80	3	3	2
ENCUEST_81	3	3	2
ENCUEST_82	3	4	3
ENCUEST_83	3	3	3
ENCUEST_84	2	2	2
ENCUEST_85	3	3	2
ENCUEST_86	3	3	3
ENCUEST_87	3	3	3
ENCUEST_88	3	3	3
ENCUEST_89	3	3	2
ENCUEST_90	4	2	3
ENCUEST_91	2	3	2
ENCUEST_92	3	3	3
ENCUEST_93	3	3	2
ENCUEST_94	3	3	4
ENCUEST_95	3	4	3
ENCUEST_96	4	3	3
ENCUEST_97	4	3	3
ENCUEST_98	4	3	3
ENCUEST_99	3	3	3
ENCUEST_100	3	2	4
ENCUEST_101	3	3	2
ENCUEST_102	3	3	2
ENCUEST_103	3	3	4
ENCUEST_104	3	3	3
ENCUEST_105	3	4	3
ENCUEST_106	3	4	3
ENCUEST_107	3	4	3
ENCUEST_108	3	2	3
ENCUEST_109	3	3	3
ENCUEST_110	3	3	2
ENCUEST_111	4	3	3
ENCUEST_112	4	3	3
ENCUEST_113	4	3	3
ENCUEST_114	4	2	3
ENCUEST_115	4	1	3
ENCUEST_116	4	2	1
ENCUEST_117	4	3	2
ENCUEST_118	3	3	3
ENCUEST_119	3	3	3
ENCUEST_120	3	3	3
ENCUEST_121	3	3	3
ENCUEST_122	3	2	2
ENCUEST_123	3	1	3
ENCUEST_124	3	2	2
ENCUEST_125	3	2	3
ENCUEST_126	2	2	3
ENCUEST_127	4	3	3
ENCUEST_128	3	3	3
ENCUEST_129	2	3	2
ENCUEST_130	4	3	3
ENCUEST_131	3	4	3
ENCUEST_132	3	4	2
ENCUEST_133	2	2	3
ENCUEST_134	3	2	3
ENCUEST_135	3	3	3
ENCUEST_136	2	3	3
ENCUEST_137	3	3	3
ENCUEST_138	3	3	2
ENCUEST_139	2	3	3
ENCUEST_140	3	3	3
ENCUEST_141	2	2	3
ENCUEST_142	3	2	4
ENCUEST_143	3	2	4
ENCUEST_144	3	3	3
ENCUEST_145	2	3	4
ENCUEST_146	3	3	3
ENCUEST_147	3	2	3
ENCUEST_148	2	3	3
ENCUEST_149	3	3	3
ENCUEST_150	3	2	4
ENCUEST_151	3	3	3

ENCUEST_53	4	4	4	4	4	4	4	4	4	4	4	4	4	4	4	4	4	4	4
ENCUEST_54	5	3	3	3	4	5	3	3	3	4	4	4	5	3	5	5	4	3	
ENCUEST_55	5	4	4	4	4	4	4	4	4	4	4	4	5	4	4	4	4	4	
ENCUEST_56	5	5	4	4	4	4	4	3	3	2	4	4	3	3	4	4	4	3	
ENCUEST_57	4	4	4	4	4	4	4	4	4	4	4	4	4	4	4	4	4	4	
ENCUEST_58	5	4	4	4	4	4	4	4	4	4	4	4	4	5	4	4	4	4	
ENCUEST_59	4	4	4	4	4	4	4	4	4	4	4	4	4	2	4	4	4	2	
ENCUEST_60	4	4	4	4	4	4	4	4	4	4	4	4	4	4	4	4	4	4	
ENCUEST_61	4	4	4	4	4	4	4	4	4	4	4	4	4	4	4	4	4	4	
ENCUEST_62	5	3	5	2	5	4	5	3	1	2	1	4	5	4	5	4	5	2	
ENCUEST_63	5	5	3	2	2	4	4	3	2	4	1	5	5	2	5	3	5	2	
ENCUEST_64	3	5	3	3	3	3	3	3	3	4	4	3	3	3	3	4	4	3	
ENCUEST_65	3	4	5	3	3	3	4	3	2	3	4	3	3	2	5	5	2	2	
ENCUEST_66	5	4	4	4	4	4	4	4	4	4	4	5	5	4	5	4	4	4	
ENCUEST_67	4	4	4	4	4	4	4	4	4	4	4	4	4	4	4	4	4	4	
ENCUEST_68	4	5	4	4	5	4	5	5	5	5	4	5	5	4	5	5	5	5	
ENCUEST_69	3	2	3	3	1	2	2	2	2	1	1	2	5	3	5	5	3	2	
ENCUEST_70	4	3	3	3	4	3	4	4	4	4	4	4	4	4	4	5	5	4	
ENCUEST_71	5	3	4	3	4	3	3	3	3	3	3	5	5	3	4	3	4	3	
ENCUEST_72	5	3	3	3	4	5	4	4	3	3	3	5	4	3	4	5	3	5	
ENCUEST_73	5	5	4	4	4	4	4	4	3	3	3	4	4	5	2	4	5	4	
ENCUEST_74	5	3	3	4	3	3	3	3	3	2	3	3	4	4	5	3	4	3	
ENCUEST_75	4	4	4	4	4	4	4	4	4	4	4	4	4	4	4	4	4	4	
ENCUEST_76	3	3	3	4	4	4	3	3	3	4	3	4	5	3	3	5	4	3	
ENCUEST_77	3	3	3	3	3	3	3	3	3	3	3	3	3	3	3	5	3	3	
ENCUEST_78	5	4	5	4	4	4	4	4	4	4	4	4	5	4	4	5	5	4	
ENCUEST_79	4	5	5	4	5	4	5	4	3	4	5	4	5	4	5	5	5	3	
ENCUEST_80	5	4	5	5	5	3	4	3	3	4	5	3	5	4	4	3	4	4	
ENCUEST_81	4	4	4	3	5	3	4	3	3	3	5	3	4	4	4	3	3	3	
ENCUEST_82	4	5	4	4	4	3	4	2	4	4	4	4	5	3	4	3	3	2	
ENCUEST_83	5	4	4	3	4	3	3	3	3	3	3	3	5	3	3	3	3	2	
ENCUEST_84	3	3	3	4	4	4	3	3	3	4	3	4	5	3	3	5	4	3	
ENCUEST_85	5	3	4	4	5	3	4	4	3	2	2	3	5	4	5	3	3	2	
ENCUEST_86	5	4	4	4	4	4	4	4	4	4	4	5	5	5	4	4	4	4	
ENCUEST_87	5	4	4	3	4	3	3	3	3	3	3	3	5	3	3	3	3	2	
ENCUEST_88	5	5	5	3	5	3	3	3	3	3	3	3	3	5	3	3	3	5	
ENCUEST_89	5	4	5	5	5	3	4	3	3	4	5	3	5	4	4	3	4	4	
ENCUEST_90	3	4	5	4	3	3	3	3	2	3	4	4	3	3	2	3	3	3	
ENCUEST_91	5	4	4	4	5	3	3	3	3	4	4	3	5	3	3	3	3	4	
ENCUEST_92	4	4	4	4	4	4	4	4	4	4	4	4	4	4	4	4	4	4	
ENCUEST_93	4	4	4	3	5	3	4	3	3	3	5	3	4	4	4	3	3	3	
ENCUEST_94	4	4	4	4	4	4	4	4	4	4	4	4	4	4	4	4	4	4	
ENCUEST_95	5	4	4	3	4	4	5	4	3	3	3	3	5	3	2	5	4	4	
ENCUEST_96	5	4	5	4	5	4	4	4	4	4	4	4	5	4	4	4	4	5	
ENCUEST_97	5	3	2	3	3	4	3	3	2	2	5	5	3	3	5	3	3	3	
ENCUEST_98	5	4	5	4	4	5	4	4	4	4	5	4	4	4	4	4	4	4	
ENCUEST_99	5	3	3	3	5	5	4	3	3	3	3	4	4	4	4	5	4	5	
ENCUEST_100	5	4	3	4	4	5	5	3	2	4	3	4	4	4	4	3	3	3	
ENCUEST_101	5	3	3	4	4	4	3	3	3	4	3	4	4	4	4	4	3	3	
ENCUEST_102	5	3	3	4	4	4	4	3	3	4	3	4	3	3	4	5	3	3	
ENCUEST_103	5	3	5	4	5	3	4	2	3	3	4	4	5	3	4	3	3	4	
ENCUEST_104	5	4	4	4	3	3	4	4	3	3	4	2	5	3	4	3	3	4	
ENCUEST_105	4	4	4	1	4	4	3	4	4	3	4	4	5	3	4	3	3	4	
ENCUEST_106	2	2	4	4	2	4	4	4	4	3	4	4	5	2	5	3	4	4	
ENCUEST_107	4	5	4	4	4	3	4	2	4	4	4	5	3	4	3	4	3	2	
ENCUEST_108	3	4	4	3	4	4	4	3	4	4	1	5	5	3	4	3	5	3	
ENCUEST_109	5	4	4	4	4	4	4	3	3	4	4	3	4	3	4	3	3	3	
ENCUEST_110	5	4	4	4	4	4	3	3	3	3	4	3	4	3	4	2	4	4	
ENCUEST_111	5	4	2	4	4	4	4	3	3	3	4	3	4	5	4	4	4	4	
ENCUEST_112	5	4	4	4	4	4	4	3	2	3	4	4	4	3	4	4	4	5	
ENCUEST_113	5	4	4	4	2	4	4	3	3	3	3	4	4	3	3	4	4	3	
ENCUEST_114	5	2	4	4	4	1	3	2	3	4	4	3	5	4	3	4	4	3	
ENCUEST_115	5	2	5	4	4	3	4	3	3	4	4	3	5	4	4	4	4	3	
ENCUEST_116	5	2	4	4	4	4	3	3	3	1	4	3	5	4	4	5	3	2	
ENCUEST_117	5	4	4	4	4	4	4	3	3	4	4	2	5	4	2	4	2	4	
ENCUEST_118	4	4	4	4	4	4	4	3	3	4	5	4	5	3	4	4	4	4	
ENCUEST_119	5	3	4	2	2	3	4	3	5	5	4	4	5	3	5	4	4	4	
ENCUEST_120	5	3	2	4	4	4	4	3	3	4	4	4	5	3	5	4	4	4	
ENCUEST_121	5	3	3	4	3	3	3	4	3	4	4	4	5	4	4	4	4	4	
ENCUEST_122	5	3	3	4	3	4	4	4	3	4	4	4	5	1	4	4	3	3	
ENCUEST_123	5	3	3	3	3	4	4	3	3	2	4	4	5	4	2	4	3	3	
ENCUEST_124	3	3	4	3	3	4	4	3	3	4	4	4	4	4	2	4	3	3	
ENCUEST_125	5	3	4	3	4	4	4	2	3	4	3	4	4	4	2	4	3	3	
ENCUEST_126	5	3	4	4	4	2	2	3	3	4	4	4	4	4	2	4	3	3	
ENCUEST_127	5	3	4	4	4	4	4	3	3	4	4	4	4	4	4	4	3	2	
ENCUEST_128	5	1	4	4	4	4	4	3	3	4	4	4	5	2	4	4	3	3	
ENCUEST_129	5	3	4	4	4	3	4	3	3	4	4	4	5	2	4	4	3	4	
ENCUEST_130	4	3	4	4	4	4	4	3	3	4	2	4	5	4	4	4	3	4	
ENCUEST_131	5	3	4	4	4	4	4	3	3	4	4	4	4	4	4	4	3	4	
ENCUEST_132	5	3	2	4	3	4	4	3	3	1	4	5	4	4	4	4	3	4	
ENCUEST_133	5	3	4	4	4	4	4	3	3	4	4	3	5	4	4	4	3	4	
ENCUEST_134	3	4	4	2	4	4	4	3	2	4	4	3	4	4	4	4	3	2	
ENCUEST_135	5	4	4	4	4	4	5	3	3	4	4	3	5	4	4	4	4	4	
ENCUEST_136	5	4	4	4	4	3	4	3	3	3	4	3	4	3	4	4	4	3	
ENCUEST_137	5	5	5	4	4	3	4	4	2	3	5	3	5	3	3	4	4	3	
ENCUEST_138	4	4	4	4	4	3	4	4	3	4	4	3	5	3	4	4	4	3	

ENCUEST_139	5	4	4	4	4	3	4	3	3	3	4	3	4	3	4	4	4	3
ENCUEST_140	5	4	4	4	4	4	4	4	3	4	3	3	5	3	4	3	3	3
ENCUEST_141	5	3	4	3	2	4	4	3	3	3	3	3	5	3	4	3	4	4
ENCUEST_142	5	4	4	4	4	4	3	3	2	4	3	4	4	4	4	3	4	4
ENCUEST_143	4	4	4	4	3	2	4	2	3	4	3	4	4	4	4	3	4	4
ENCUEST_144	5	3	4	4	4	2	3	3	3	4	3	4	4	4	4	3	3	4
ENCUEST_145	5	4	4	2	4	3	3	3	2	2	4	4	4	4	4	3	4	4
ENCUEST_146	5	4	2	2	4	4	3	3	3	4	4	3	4	4	4	3	4	4
ENCUEST_147	5	5	4	2	4	4	5	3	2	4	4	3	5	4	4	3	4	4
ENCUEST_148	3	4	4	4	4	4	4	3	4	4	4	3	4	4	4	5	4	4
ENCUEST_149	5	4	4	4	5	4	4	3	4	4	4	4	4	4	3	4	3	3
ENCUEST_150	5	4	3	4	4	4	3	3	3	4	4	4	5	4	4	4	3	3
ENCUEST_151	4	4	3	4	4	4	4	4	3	4	4	3	4	4	4	4	3	3
ENCUEST_152	5	4	3	4	4	4	4	4	3	2	4	3	5	4	4	4	3	4
ENCUEST_153	5	4	4	4	4	4	4	4	3	4	2	3	5	4	4	4	3	4
ENCUEST_154	5	3	4	4	4	4	4	3	3	4	4	4	5	4	4	5	3	4
ENCUEST_155	5	3	4	4	4	3	3	3	2	4	4	3	5	4	4	4	4	4
ENCUEST_156	5	3	5	4	4	4	4	4	3	4	4	3	5	4	4	4	4	4
ENCUEST_157	3	3	4	4	5	4	4	3	3	3	4	5	3	4	4	4	4	4
ENCUEST_158	5	3	4	4	4	3	4	2	2	3	4	5	5	4	4	4	3	4
ENCUEST_159	5	3	4	4	4	3	4	3	3	3	4	3	5	4	4	4	4	4
ENCUEST_160	5	3	4	4	2	3	4	3	3	4	4	4	5	4	4	4	4	4
ENCUEST_161	5	3	4	4	4	4	4	3	3	4	4	3	5	4	4	4	3	4
ENCUEST_162	5	3	4	4	3	4	4	3	3	4	3	4	4	2	4	3	4	4
ENCUEST_163	5	4	4	4	4	4	4	4	2	4	3	5	5	3	5	3	3	4
ENCUEST_164	4	2	4	4	4	4	4	3	3	4	3	3	5	3	4	3	4	4
ENCUEST_165	5	4	2	1	4	2	4	3	3	4	3	3	5	3	5	3	3	4
ENCUEST_166	5	4	4	4	4	4	4	3	3	4	3	3	5	3	4	3	4	2
ENCUEST_167	5	4	4	4	4	4	3	2	4	4	3	2	5	4	4	3	4	2
ENCUEST_168	5	4	4	3	2	4	5	3	4	4	4	3	4	4	4	5	4	2
ENCUEST_169	5	4	4	4	4	4	4	3	3	3	4	3	4	4	4	5	4	4
ENCUEST_170	5	1	4	4	4	4	4	3	3	4	4	3	4	4	4	4	4	4
ENCUEST_171	5	4	4	4	4	4	4	3	3	4	2	4	5	4	4	4	3	4
ENCUEST_172	5	4	4	3	4	5	4	2	3	4	4	4	5	4	4	4	4	3
ENCUEST_173	4	3	4	4	2	4	4	3	2	3	4	4	4	4	4	5	4	3
ENCUEST_174	5	4	4	5	4	4	4	2	3	4	4	4	5	4	4	3	3	3
ENCUEST_175	5	4	5	4	4	4	4	4	3	2	4	4	5	2	4	3	4	3
ENCUEST_176	5	4	3	4	4	4	4	4	3	4	4	4	5	3	4	3	3	3
ENCUEST_177	5	4	3	4	4	3	4	4	3	3	3	4	5	3	4	3	4	4
ENCUEST_178	5	4	4	3	3	3	3	3	4	3	4	4	5	3	4	3	3	4
ENCUEST_179	5	4	4	4	3	3	4	3	3	3	4	4	3	3	4	3	4	4

6. ¿Con que frecuencia visita Ud. la siguiente infraestructura?

ENCUEST - N°	PREG_1.1	PREG_1.2	PREG_1.3	ENCUEST - PREG_1.4	PREG_1.5	PREG_1.6	ENCUEST - PREG_1.7	ENCUEST - PREG_1.4	PREG_1.5	PREG_1.6	ENCUEST - PREG_1.7	PREG_1.8	PREG_1.9	ENCUEST -				
ENCUEST_1	4	3	3	1	1	3	1	1	3	3	1	3	3	4	3	3	3	3
ENCUEST_2	4	2	1	1	2	2	2	2	2	4	1	4	3	4	4	4	2	2
ENCUEST_3	4	4	4	4	4	4	2	2	4	4	4	4	4	4	4	4	4	4
ENCUEST_4	4	2	1	1	2	1	2	1	3	2	3	1	4	4	3	2	3	2
ENCUEST_5	4	4	4	4	4	4	2	2	4	4	4	4	4	4	4	4	4	4
ENCUEST_6	3	3	3	3	3	3	3	3	3	3	3	3	3	3	3	3	3	3
ENCUEST_7	4	3	3	2	3	1	2	1	2	2	1	1	5	5	4	3	5	3
ENCUEST_8	3	1	1	1	3	1	2	1	2	1	1	1	4	5	3	2	3	2
ENCUEST_9	5	4	2	1	3	3	3	2	2	2	1	3	5	5	4	4	4	3
ENCUEST_10	2	2	2	2	2	2	2	2	2	2	2	2	2	2	2	2	2	2
ENCUEST_11	4	2	2	2	3	3	3	2	2	2	2	4	4	2	4	4	4	2
ENCUEST_12	4	2	3	3	2	3	3	2	2	2	2	3	5	2	3	2	2	3
ENCUEST_13	5	2	5	4	3	1	2	1	2	2	1	1	5	2	2	2	2	1
ENCUEST_14	5	5	2	3	3	2	2	2	2	3	3	3	4	2	2	2	2	2
ENCUEST_15	5	1	1	1	1	1	2	1	1	1	1	4	2	2	2	5	2	1
ENCUEST_16	5	2	2	2	3	5	1	1	2	2	3	2	5	2	1	1	2	2
ENCUEST_17	5	2	1	1	3	1	2	3	2	1	2	2	1	5	2	3	4	2
ENCUEST_18	5	1	2	3	1	5	3	2	1	1	3	2	5	5	2	2	2	3
ENCUEST_19	5	2	3	2	2	2	2	1	2	2	1	3	3	3	2	3	3	3
ENCUEST_20	4	2	2	2	2	1	2	1	2	2	2	1	4	2	2	2	2	2
ENCUEST_21	4	2	2	3	1	3	2	1	2	1	1	2	5	2	2	2	2	1
ENCUEST_22	2	2	3	5	2	3	2	1	2	3	1	2	5	3	1	5	2	2
ENCUEST_23	3	1	2	3	3	2	1	1	1	4	2	3	5	2	3	3	2	2
ENCUEST_24	4	3	1	2	2	3	3	1	3	3	2	2	5	5	2	5	3	3
ENCUEST_25	5	3	2	2	3	5	2	1	1	2	2	3	5	5	3	2	2	2
ENCUEST_26	5	3	3	3	3	3	2	1	3	2	3	3	5	5	1	2	3	2
ENCUEST_27	5	1	3	3	2	3	3	2	1	1	1	5	5	3	2	2	4	1
ENCUEST_28	5	2	4	4	2	2	2	2	2	3	2	2	5	5	3	2	2	2
ENCUEST_29	4	2	3	3	2	3	3	2	2	2	2	3	5	2	3	2	2	3
ENCUEST_30	3	3	3	4	2	5	1	1	2	2	2	3	3	2	3	2	3	4
ENCUEST_31	5	2	2	2	2	4	3	2	5	3	1	2	2	5	2	2	3	2
ENCUEST_32	4	2	1	1	3	1	2	1	1	1	1	1	5	3	2	5	2	2
ENCUEST_33	4	5	3	1	1	2	1	1	2	2	1	1	5	2	2	2	2	2
ENCUEST_34	4	5	3	2	2	1	1	1	3	2	2	1	5	3	3	2	3	2
ENCUEST_35	5	1	2	2	3	1	2	2	2	1	2	1	5	5	2	2	1	2
ENCUEST_36	5	2	2	2	3	5	1	1	1	2	2	3	2	5	2	1	1	2
ENCUEST_37	5	2	2	2	2	2	2	1	2	2	1	2	2	2	2	5	2	2
ENCUEST_38	5	2	3	2	3	3	1	1	2	3	2	4	5	3	2	5	2	4
ENCUEST_39	3	1	3	3	1	3	3	3	1	1	3	3	3	3	3	1	3	3
ENCUEST_40	3	3	3	3	3	3	3	3	3	3	3	3	5	5	3	3	3	3

ENCUEST_41	4	4	4	4	4	4	4	4	4	4	4	4	4	4	4	4	4	4	4
ENCUEST_42	4	4	4	4	4	4	4	2	4	4	3	4	3	4	3	4	4	4	4
ENCUEST_43	3	1	2	3	3	2	1	1	1	4	2	3	5	2	3	3	2	2	2
ENCUEST_44	5	3	3	3	3	3	3	1	1	4	3	3	5	5	3	3	3	3	3
ENCUEST_45	3	3	5	3	3	3	3	1	2	3	3	3	5	5	3	3	3	2	2
ENCUEST_46	3	3	3	3	3	3	3	3	3	3	3	3	3	3	3	3	3	3	3
ENCUEST_47	5	1	1	4	1	1	1	1	1	1	1	1	5	5	1	1	1	1	5
ENCUEST_48	5	5	5	3	3	3	3	2	3	5	3	3	3	3	3	3	3	3	3
ENCUEST_49	5	1	1	1	1	1	1	1	1	1	1	1	5	5	1	1	1	1	1
ENCUEST_50	5	2	1	1	3	1	2	3	2	1	2	1	5	2	3	4	2	2	2
ENCUEST_51	2	2	3	5	2	3	2	1	2	3	1	2	5	3	1	5	2	2	2
ENCUEST_52	5	1	1	1	1	1	1	1	1	1	1	1	5	5	1	1	1	1	1
ENCUEST_53	3	3	3	3	4	4	2	2	4	4	4	4	5	4	4	4	4	4	4
ENCUEST_54	5	5	2	2	2	5	2	2	2	1	2	2	2	1	5	2	2	2	2
ENCUEST_55	5	3	3	3	3	5	2	2	2	3	3	3	5	2	2	5	2	2	2
ENCUEST_56	5	5	2	2	2	5	2	2	2	2	1	1	5	2	2	2	2	2	2
ENCUEST_57	2	2	2	2	2	2	2	2	2	2	2	2	2	2	2	2	2	2	2
ENCUEST_58	3	3	3	3	3	3	3	3	3	3	3	3	3	3	3	3	3	3	3
ENCUEST_59	4	3	4	4	4	4	1	1	3	3	3	4	2	3	3	3	3	3	3
ENCUEST_60	2	2	2	2	2	2	2	2	2	2	2	2	5	2	2	5	2	2	2
ENCUEST_61	3	4	3	3	3	3	2	2	2	4	3	3	3	3	3	5	3	4	4
ENCUEST_62	5	3	3	3	3	3	4	3	3	3	4	3	5	3	3	5	3	3	3
ENCUEST_63	5	2	1	1	4	5	1	1	1	4	3	1	5	1	2	2	1	1	1
ENCUEST_64	3	5	3	3	3	3	3	3	3	3	3	3	3	3	3	5	3	3	3
ENCUEST_65	4	5	2	2	3	4	2	1	2	2	2	2	5	3	2	1	1	2	2
ENCUEST_66	1	4	1	1	1	1	1	1	2	1	1	1	5	2	1	1	2	1	1
ENCUEST_67	4	5	4	4	3	5	1	1	1	3	3	3	5	1	1	5	2	1	1
ENCUEST_68	4	5	4	5	4	5	4	4	4	5	5	5	4	4	4	4	5	5	5
ENCUEST_69	5	2	3	3	2	5	2	2	2	2	2	2	5	5	2	3	2	2	2
ENCUEST_70	5	3	3	3	3	3	3	3	3	3	3	3	5	5	5	2	4	4	3
ENCUEST_71	5	2	4	5	4	3	4	4	4	4	5	4	4	4	4	2	4	4	4
ENCUEST_72	5	2	1	1	3	5	3	3	3	3	1	3	5	5	3	3	2	2	2
ENCUEST_73	5	5	1	3	2	5	2	1	2	2	2	2	5	2	2	2	2	2	2
ENCUEST_74	5	3	2	3	3	4	3	3	3	3	4	3	5	4	3	5	4	3	3
ENCUEST_75	5	2	3	3	3	4	3	3	2	3	3	3	5	3	5	3	3	2	2
ENCUEST_76	5	2	2	1	2	2	1	1	2	3	3	1	5	2	3	5	2	2	2
ENCUEST_77	5	3	3	3	3	3	2	2	3	3	3	3	5	5	3	3	3	3	3
ENCUEST_78	5	4	4	3	3	2	3	3	4	3	4	3	5	3	3	5	3	3	3
ENCUEST_79	2	2	2	2	2	2	2	1	2	2	2	2	2	2	2	2	2	2	2
ENCUEST_80	1	1	3	3	3	1	2	1	1	2	3	1	3	1	1	1	3	1	1
ENCUEST_81	3	3	1	1	3	1	3	1	1	1	3	1	3	5	3	3	3	1	1
ENCUEST_82	3	2	3	2	3	3	2	2	2	2	1	2	5	2	2	2	2	2	2
ENCUEST_83	5	2	2	2	2	2	2	1	2	2	1	2	2	2	2	5	2	2	2
ENCUEST_84	5	2	2	1	2	2	1	1	2	3	3	1	5	2	3	5	2	2	2
ENCUEST_85	5	2	2	2	3	5	1	1	1	2	2	3	2	5	2	1	1	2	2
ENCUEST_86	2	2	2	2	2	2	2	2	2	2	3	1	3	2	2	1	2	1	1
ENCUEST_87	5	2	2	2	2	2	2	1	2	2	1	2	2	2	2	5	2	2	2
ENCUEST_88	2	1	2	1	2	1	2	1	1	1	3	1	3	2	2	2	2	1	1
ENCUEST_89	1	1	3	3	3	1	2	1	1	2	3	1	3	1	1	1	3	1	1
ENCUEST_90	1	1	1	1	1	1	2	1	1	1	4	1	4	4	3	2	3	1	1
ENCUEST_91	1	1	1	1	5	1	3	1	1	1	5	1	4	1	2	1	2	1	1
ENCUEST_92	2	2	1	1	2	1	3	1	1	1	2	2	2	2	2	1	3	1	1
ENCUEST_93	3	3	1	1	3	1	3	1	1	1	3	1	3	5	3	3	3	1	1
ENCUEST_94	4	3	4	4	3	3	1	1	3	3	4	3	4	4	4	4	4	3	3
ENCUEST_95	5	1	2	3	1	5	3	2	1	1	3	1	3	3	3	1	3	1	1
ENCUEST_96	4	1	1	1	2	1	2	1	1	1	1	1	5	4	2	5	2	2	2
ENCUEST_97	4	2	1	1	3	1	2	1	1	1	1	1	1	1	1	1	1	1	1
ENCUEST_98	2	1	1	1	2	1	3	1	2	2	3	5	5	4	5	2	3	1	1
ENCUEST_99	2	1	2	2	2	2	2	1	2	2	2	3	4	4	3	4	4	3	3
ENCUEST_100	4	2	1	3	2	3	2	2	2	2	2	4	5	5	3	2	2	2	2
ENCUEST_101	4	2	3	3	3	3	2	2	2	2	2	3	5	5	3	2	2	2	2
ENCUEST_102	4	2	3	3	2	4	3	2	3	2	3	5	5	5	3	2	2	2	2
ENCUEST_103	4	2	3	3	3	3	1	2	1	3	2	3	4	2	4	2	3	2	2
ENCUEST_104	3	5	3	3	2	3	2	2	2	2	2	3	5	2	2	2	2	2	2
ENCUEST_105	3	2	3	3	2	1	2	2	2	2	2	3	5	2	1	v	2	2	2
ENCUEST_106	3	3	3	1	2	3	3	3	2	3	4	5	5	2	3	2	2	2	2
ENCUEST_107	3	2	3	2	3	3	2	2	2	2	1	2	5	2	2	2	2	2	2
ENCUEST_108	3	2	3	2	1	3	2	2	1	2	1	3	5	2	2	2	2	2	2
ENCUEST_109	3	2	4	2	2	2	2	2	5	3	3	3	4	2	2	2	2	2	2
ENCUEST_110	3	2	2	2	5	3	2	1	2	5	3	3	5	2	2	4	3	2	2
ENCUEST_111	2	2	1	5	2	3	2	2	2	3	2	3	5	3	2	3	3	2	2
ENCUEST_112	3	2	3	3	3	3	2	2	2	2	2	2	5	4	2	2	3	3	3
ENCUEST_113	3	3	3	3	2	4	2	2	2	2	2	3	5	5	3	2	2	3	3
ENCUEST_114	3	3	3	3	2	3	2	1	2	2	2	3	5	5	3	2	3	2	2
ENCUEST_115	4	2	3	3	2	3	3	2	2	2	2	4	4	2	4	2	2	2	2
ENCUEST_116	4	2	2	3	2	3	2	2	2	2	2	3	5	2	4	2	2	2	2
ENCUEST_117	4	2	2	3	2	1	2	2	2	2	2	3	5	5	3	3	3	2	2
ENCUEST_118	4	2	2	3	2	3	2	2	2	2	2	3	3	2	3	2	3	2	2
ENCUEST_119	4	4	2	4	2	3	2	2	2	4	4	3	5	5	3	2	2	3	3
ENCUEST_120	4	2	2	2	2	3	3	2	1	2	2	3	5	5	3	2	3	3	3
ENCUEST_121	3	2	5	2	2	2	2	2	2	2	2	1	5	4	3	5	3	3	3
ENCUEST_122	3	2	2	2	2	3	2	2	2	2	2	1	5	5	3	2	2	2	2
ENCUEST_123	3	2	2	2	2	3	2	2	2	2	2	3	5	5	4	2	2	4	4
ENCUEST_124	2	2	3	2	4	3	2	2	3	3	1	3	5	3	2	2	2	5	5
ENCUEST_125	3	2	3	2	3	3	2	2	2	2	1	3	5	2	2	4	2	2	2
ENCUEST_126	4	2	2	2	2	3	2	2	2	1	1	2	5	2	2	2	2	1	1

ENCUEST_127	4	2	3	4	2	3	2	2	2	2	1	3	5	2	2	4	2	1
ENCUEST_128	4	2	2	3	2	2	1	2	2	2	3	3	5	2	2	2	2	2
ENCUEST_129	4	3	2	3	2	3	2	2	2	2	3	3	3	3	3	2	2	3
ENCUEST_130	4	3	2	3	2	1	2	1	1	2	2	3	4	5	3	2	2	2
ENCUEST_131	3	3	2	3	3	3	2	2	2	2	2	3	5	5	1	2	2	3
ENCUEST_132	3	3	3	3	3	3	3	2	2	2	2	1	5	5	2	3	2	3
ENCUEST_133	3	2	2	3	3	3	2	2	2	4	2	3	4	5	2	3	4	
ENCUEST_134	3	2	2	3	3	2	2	2	2	2	1	3	5	2	2	4	3	2
ENCUEST_135	2	2	3	1	3	3	2	2	2	2	1	3	5	2	4	2	2	1
ENCUEST_136	3	2	3	2	3	1	2	2	2	2	1	3	2	2	3	2	3	2
ENCUEST_137	2	2	3	2	3	1	3	2	2	2	1	3	3	4	3	2	2	1
ENCUEST_138	4	2	2	2	3	3	2	2	2	2	1	3	5	3	3	2	3	2
ENCUEST_139	3	2	3	2	3	1	2	2	2	2	1	3	2	2	3	2	3	2
ENCUEST_140	3	2	2	2	3	3	2	2	3	2	2	3	2	2	3	2	4	2
ENCUEST_141	3	2	1	2	3	3	2	1	2	3	2	3	5	2	3	2	3	2
ENCUEST_142	3	2	2	2	1	3	2	2	5	1	2	2	5	2	3	4	2	2
ENCUEST_143	3	2	1	2	3	3	2	2	2	2	2	3	5	2	3	2	2	2
ENCUEST_144	3	2	2	2	3	3	2	2	2	2	2	3	5	2	3	2	2	2
ENCUEST_145	3	2	2	2	3	3	2	2	2	2	2	3	5	2	4	2	3	2
ENCUEST_146	4	1	2	2	3	3	3	2	1	2	3	3	5	2	3	2	3	2
ENCUEST_147	4	1	4	2	2	3	2	2	2	2	1	2	5	2	3	2	2	2
ENCUEST_148	4	1	2	2	2	3	2	2	2	2	1	3	5	2	3	2	3	2
ENCUEST_149	4	2	2	1	2	5	2	2	2	4	1	5	5	2	3	2	3	2
ENCUEST_150	4	2	2	2	2	2	2	2	2	2	1	3	5	2	3	2	2	2
ENCUEST_151	4	2	2	3	2	3	2	2	2	2	1	3	5	5	3	2	2	3
ENCUEST_152	4	2	2	3	2	3	3	2	2	2	1	3	3	5	3	2	2	3
ENCUEST_153	4	2	1	3	2	3	2	2	4	1	1	1	5	5	2	4	2	2
ENCUEST_154	3	1	2	3	2	3	2	2	2	2	1	3	5	2	2	2	2	3
ENCUEST_155	3	1	2	3	2	3	2	2	2	2	1	3	5	5	2	3	3	4
ENCUEST_156	3	2	2	3	3	1	2	2	2	2	1	3	5	2	2	2	5	3
ENCUEST_157	3	2	2	3	2	3	2	1	2	2	1	2	5	5	2	2	2	2
ENCUEST_158	3	2	3	3	2	3	3	2	1	3	3	2	5	5	2	2	4	3
ENCUEST_159	3	2	3	3	2	3	2	2	2	2	2	2	5	5	2	4	4	3
ENCUEST_160	3	2	3	3	2	3	2	2	2	2	1	2	5	4	2	2	3	4
ENCUEST_161	3	2	3	3	2	3	2	2	2	2	2	2	5	5	2	2	2	3
ENCUEST_162	3	2	3	3	3	3	2	1	2	2	1	3	5	5	2	2	2	2
ENCUEST_163	3	2	3	3	2	3	2	2	2	2	2	4	5	5	2	2	3	1
ENCUEST_164	3	2	3	3	2	5	2	2	2	1	1	3	5	5	3	2	3	2
ENCUEST_165	3	2	3	3	2	3	2	2	2	2	2	3	5	2	2	2	3	1
ENCUEST_166	3	2	2	3	3	3	3	2	2	2	2	3	4	2	3	2	2	3
ENCUEST_167	3	2	2	2	3	3	2	2	2	2	2	3	5	5	2	2	2	2
ENCUEST_168	3	2	2	2	2	3	2	2	4	3	2	3	3	5	3	2	2	3
ENCUEST_169	3	2	2	2	2	3	2	2	2	2	2	3	5	5	2	4	2	2
ENCUEST_170	3	2	2	2	2	2	2	1	2	3	1	3	5	5	2	2	2	3
ENCUEST_171	4	2	2	2	2	3	3	2	1	2	1	3	5	5	3	2	2	4
ENCUEST_172	4	2	2	2	3	3	2	2	2	2	1	3	5	5	2	2	2	2
ENCUEST_173	4	2	2	2	2	3	2	2	2	1	1	1	5	5	3	2	2	2
ENCUEST_174	4	2	1	3	2	3	2	2	2	2	1	3	4	4	3	2	5	2
ENCUEST_175	3	2	3	2	2	3	2	2	3	2	1	3	5	3	3	2	2	2
ENCUEST_176	3	2	3	2	2	3	2	2	2	2	1	3	5	2	3	4	2	2
ENCUEST_177	4	2	3	2	2	3	2	2	3	2	1	3	5	2	2	2	2	3
ENCUEST_178	3	2	1	3	3	3	2	2	2	2	1	3	5	2	3	2	3	2
ENCUEST_179	3	2	3	2	2	3	2	2	2	2	1	3	5	2	3	2	2	2

7. ¿Ud. considera que el diseño de la infraestructura permite el acceso para personas vulnerables?*

ENCUEST - N°	PREG_1.1	PREG_1.2	ENCUEST - PREG_1.3	PREG_1.4	ENCUEST - PREG_1.5	PREG_1.6	ENCUEST - PREG_1.7	PREG_1.8	ENCUEST - PREG_1.9	PREG_1.10	ENCUEST - PREG_1.11	PREG_1.12	ENCUEST -					
ENCUEST_1	2	1	2	2	2	3	3	3	3	2	2	2	3	3	2	3		
ENCUEST_2	3	2	3	3	3	2	3	3	3	3	3	4	2	2	3	3	3	
ENCUEST_3	2	2	2	2	3	2	2	2	3	3	2	4	3	3	3	3	2	
ENCUEST_4	3	2	2	2	3	2	2	2	2	3	3	4	1	2	3	3	2	
ENCUEST_5	3	3	3	3	3	3	2	2	2	1	2	2	3	3	3	3	3	
ENCUEST_6	2	2	2	3	3	3	3	3	3	3	3	3	2	2	3	3	3	
ENCUEST_7	2	2	2	3	3	3	3	3	3	2	3	3	3	2	3	3	3	
ENCUEST_8	2	2	2	2	2	2	2	2	3	2	2	2	3	2	2	3	3	
ENCUEST_9	2	5	2	2	3	2	2	2	2	3	3	4	2	3	3	4	3	
ENCUEST_10	2	3	3	2	3	3	2	2	3	2	3	4	1	2	3	3	2	
ENCUEST_11	2	3	2	2	3	2	2	2	2	2	3	3	3	3	3	3	2	
ENCUEST_12	2	2	2	2	2	2	2	2	2	2	2	2	2	2	2	2	2	
ENCUEST_13	2	3	2	2	3	3	3	3	3	3	3	3	2	3	3	3	3	
ENCUEST_14	3	3	3	3	3	3	2	2	1	2	2	2	3	3	3	3	3	
ENCUEST_15	3	3	3	3	3	3	3	3	3	3	3	3	3	2	3	3	3	
ENCUEST_16	2	2	2	2	2	2	2	2	2	2	2	2	2	2	2	2	2	
ENCUEST_17	3	2	2	2	3	2	2	2	3	3	2	3	3	2	3	3	4	
ENCUEST_18	3	2	3	2	2	3	2	2	2	3	3	2	3	2	3	3	2	
ENCUEST_19	2	3	3	3	3	3	3	3	3	3	3	3	3	3	3	3	3	
ENCUEST_20	3	3	2	2	2	3	3	3	4	3	2	3	3	3	3	2	3	
ENCUEST_21	2	2	2	2	2	2	2	2	2	3	3	3	3	2	2	3	3	
ENCUEST_22	3	3	3	3	3	3	3	3	3	3	3	3	3	3	3	3	3	
ENCUEST_23	2	1	2	2	2	3	3	3	3	2	2	2	2	2	3	3	2	3
ENCUEST_24	3	3	3	3	3	2	2	2	2	1	2	3	3	2	3	3	3	3
ENCUEST_25	4	2	2	3	2	3	2	2	3	1	3	3	3	3	3	3	3	3
ENCUEST_26	3	3	2	3	3	2	2	2	3	3	3	3	3	3	3	3	3	3
ENCUEST_27	2	1	3	3	3	3	1	1	2	1	2	2	2	2	3	3	3	3
ENCUEST_28	3	3	3	3	2	2	3	3	3	2	2	2	3	3	3	3	3	3

ENCUEST_29	3	4	2	3	3	3	2	2	3	3	3	3	4	4	3	3	5	2
ENCUEST_30	2	3	2	2	3	1	1	1	2	3	3	2	3	2	3	3	3	2
ENCUEST_31	3	3	3	3	3	3	3	3	3	3	3	3	3	3	3	3	3	3
ENCUEST_32	3	2	3	3	3	2	3	3	2	3	3	3	3	2	2	3	4	2
ENCUEST_33	3	2	3	3	2	3	3	3	3	3	3	3	2	3	2	3	3	3
ENCUEST_34	3	3	3	3	3	3	2	2	2	2	2	2	3	3	2	3	3	2
ENCUEST_35	3	2	3	3	2	1	1	2	2	1	2	3	2	2	2	3	3	3
ENCUEST_36	3	3	3	3	3	3	3	3	3	0	2	3	2	4	3	3	5	3
ENCUEST_37	3	3	3	2	2	3	2	2	3	3	3	3	3	3	2	3	3	3
ENCUEST_38	2	2	2	2	3	2	2	2	2	2	2	3	3	2	3	3	3	2
ENCUEST_39	3	2	2	3	3	2	2	3	3	3	3	3	3	2	3	3	3	3
ENCUEST_40	2	2	3	3	3	2	2	2	3	3	3	3	2	2	2	3	3	3
ENCUEST_41	2	2	2	2	2	2	2	2	2	2	2	3	2	2	2	3	3	2
ENCUEST_42	3	2	3	3	3	1	2	2	3	3	3	3	3	1	3	3	3	3
ENCUEST_43	3	3	3	3	3	2	3	3	3	3	3	3	3	2	3	3	3	3
ENCUEST_44	3	3	3	3	3	2	3	3	3	3	3	3	3	1	3	3	3	3
ENCUEST_45	3	2	2	2	3	2	2	2	2	2	3	3	3	2	3	3	3	2
ENCUEST_46	3	2	2	2	2	2	2	2	2	2	2	2	3	2	2	3	3	2
ENCUEST_47	2	2	2	2	2	2	2	2	2	2	2	3	2	2	2	3	3	2
ENCUEST_48	3	3	3	3	3	2	3	2	2	3	3	3	3	2	3	3	3	3
ENCUEST_49	3	3	2	3	3	2	2	1	2	3	3	2	2	2	3	3	3	2
ENCUEST_50	3	3	3	3	3	3	3	3	3	3	3	3	3	3	3	3	3	3
ENCUEST_51	2	2	2	2	2	2	2	2	2	2	2	2	2	2	2	2	2	2
ENCUEST_52	3	3	3	3	3	3	3	3	3	3	3	3	3	3	3	3	3	3
ENCUEST_53	2	2	3	3	2	3	2	2	2	2	3	2	2	2	2	2	2	2
ENCUEST_54	3	3	3	3	3	3	3	3	3	3	3	3	3	3	3	3	3	3
ENCUEST_55	2	3	2	3	2	3	2	2	3	3	2	3	3	3	3	3	3	3
ENCUEST_56	2	3	3	2	1	1	3	3	3	3	3	2	2	2	2	2	2	2
ENCUEST_57	3	2	3	3	3	3	2	2	2	3	3	2	2	2	2	2	2	2
ENCUEST_58	2	2	2	2	2	2	2	2	2	2	2	2	2	2	2	2	2	2
ENCUEST_59	3	3	3	3	2	2	3	3	3	2	2	2	2	2	3	3	3	3
ENCUEST_60	3	3	3	3	3	3	3	3	3	3	3	3	3	3	3	3	3	3
ENCUEST_61	2	2	2	2	2	2	2	2	2	2	2	2	2	2	2	2	2	2
ENCUEST_62	3	2	3	2	2	2	2	2	3	2	2	2	3	2	1	2	2	2
ENCUEST_63	2	1	2	2	2	2	2	2	2	1	2	2	2	2	2	2	2	2
ENCUEST_64	2	2	2	2	2	2	2	2	2	2	2	3	2	2	2	3	3	2
ENCUEST_65	2	2	2	2	2	2	2	2	2	1	2	2	2	1	2	2	2	1
ENCUEST_66	3	3	3	3	3	3	3	3	3	3	3	3	2	2	2	2	2	3
ENCUEST_67	3	3	3	3	2	3	3	3	3	3	2	3	3	3	3	3	3	3
ENCUEST_68	3	3	3	2	4	2	3	3	3	1	1	2	5	2	3	3	3	3
ENCUEST_69	2	2	2	2	3	2	2	2	2	2	2	2	3	2	3	2	2	2
ENCUEST_70	3	3	3	3	3	3	3	3	3	3	3	3	3	3	3	3	3	3
ENCUEST_71	3	3	3	3	3	2	3	3	3	2	2	3	3	3	3	3	3	3
ENCUEST_72	2	2	2	2	2	2	2	2	2	2	2	2	2	2	1	2	2	1
ENCUEST_73	3	3	3	3	2	2	3	3	3	2	2	2	2	2	3	3	3	3
ENCUEST_74	2	2	2	3	3	3	2	2	3	3	3	3	2	2	2	2	2	3
ENCUEST_75	4	2	2	2	2	2	1	1	2	3	2	2	2	2	2	2	3	3
ENCUEST_76	2	2	2	2	2	2	1	1	2	1	2	3	2	2	2	3	2	2
ENCUEST_77	3	2	3	3	2	3	1	2	2	3	3	2	2	2	2	3	3	2
ENCUEST_78	2	2	3	2	3	2	2	3	3	2	2	2	2	3	3	2	3	3
ENCUEST_79	2	4	2	2	2	2	2	2	3	3	3	2	3	4	3	4	2	3
ENCUEST_80	2	3	3	3	2	3	3	3	3	2	3	2	2	3	3	3	2	3
ENCUEST_81	2	2	2	2	3	2	2	2	2	2	2	2	2	3	2	3	2	2
ENCUEST_82	2	2	3	2	3	3	3	3	2	3	3	2	3	3	2	3	3	3
ENCUEST_83	2	2	2	2	2	2	2	2	2	2	2	2	2	2	2	2	2	2
ENCUEST_84	2	2	2	2	4	2	2	2	2	1	1	3	2	2	2	2	3	2
ENCUEST_85	2	1	3	3	3	3	3	3	2	3	1	3	2	3	2	2	3	2
ENCUEST_86	3	2	3	3	3	1	2	2	2	2	3	3	3	2	3	3	3	3
ENCUEST_87	3	3	3	3	3	2	2	1	3	3	3	4	4	3	3	3	3	3
ENCUEST_88	3	2	3	3	3	3	2	2	2	3	3	3	3	3	3	3	3	3
ENCUEST_89	3	2	3	3	3	3	2	2	2	2	3	3	3	3	3	3	3	3
ENCUEST_90	3	4	2	3	3	3	2	2	3	3	3	3	4	4	3	3	5	2
ENCUEST_91	2	3	2	2	3	1	1	1	2	3	3	2	3	3	3	3	3	2
ENCUEST_92	3	2	3	3	3	3	2	2	2	3	3	3	4	2	3	3	3	2
ENCUEST_93	2	2	2	2	2	2	2	2	2	2	2	2	2	2	2	2	2	2
ENCUEST_94	3	3	3	3	3	3	3	3	3	3	2	3	3	3	3	3	3	3
ENCUEST_95	3	2	3	3	3	3	2	2	2	3	3	3	3	3	3	3	3	2
ENCUEST_96	3	2	3	2	3	2	2	2	2	3	3	3	4	3	2	3	4	2
ENCUEST_97	3	2	2	2	3	2	2	2	2	3	3	3	3	2	2	3	4	2
ENCUEST_98	3	4	2	2	2	2	2	2	3	3	3	3	3	3	3	3	3	2
ENCUEST_99	4	2	3	3	3	1	1	1	2	2	3	4	4	3	3	4	4	3
ENCUEST_100	3	3	2	3	3	3	2	2	2	3	3	3	3	2	3	3	3	3
ENCUEST_101	3	5	2	3	3	2	2	2	2	3	2	3	3	2	3	3	3	3
ENCUEST_102	3	2	3	3	3	3	2	3	2	2	3	3	3	3	2	3	2	3
ENCUEST_103	3	2	3	3	3	3	3	3	2	3	3	3	3	3	2	3	2	2
ENCUEST_104	3	2	3	3	3	2	3	3	2	3	3	3	3	3	2	3	3	2
ENCUEST_105	3	3	3	3	2	3	3	3	3	3	3	2	3	3	2	3	3	2
ENCUEST_106	3	2	3	3	3	3	3	2	2	3	3	2	4	3	2	3	3	2
ENCUEST_107	3	2	3	3	3	3	2	2	1	3	2	3	2	3	2	3	3	3
ENCUEST_108	3	3	3	2	3	3	2	2	2	3	3	3	2	2	3	3	3	3
ENCUEST_109	3	2	3	2	3	3	2	2	2	3	3	3	3	2	3	3	5	4
ENCUEST_110	3	3	3	2	3	3	1	2	2	2	3	3	3	4	3	3	3	3
ENCUEST_111	3	2	3	2	2	3	2	1	3	3	2	2	3	2	3	3	3	2
ENCUEST_112	3	3	3	3	2	1	2	2	2	3	3	3	2	2	3	3	2	2
ENCUEST_113	3	2	2	2	3	3	2	2	2	3	3	3	3	2	3	3	3	3
ENCUEST_114	3	2	2	2	2	3	2	2	2	3	3	3	3	2	3	3	3	3

ENCUEST_115	3	3	2	2	2	3	2	2	3	3	3	3	4	2	2	3	3	3
ENCUEST_116	4	2	2	2	2	2	2	2	2	3	2	2	2	2	2	2	3	3
ENCUEST_117	2	2	2	1	2	3	2	2	2	3	3	2	3	2	2	3	3	3
ENCUEST_118	2	2	2	2	3	3	3	2	2	1	3	3	3	2	3	3	3	3
ENCUEST_119	2	2	2	2	2	2	3	3	3	3	3	3	3	2	3	3	3	3
ENCUEST_120	2	3	2	2	2	2	2	2	2	3	3	3	3	2	3	3	3	3
ENCUEST_121	2	2	2	2	3	2	2	2	2	3	3	3	3	2	3	3	3	3
ENCUEST_122	3	2	2	2	3	2	2	2	2	4	3	3	3	3	2	3	3	3
ENCUEST_123	2	2	3	3	3	3	3	2	2	3	2	3	3	2	3	3	4	3
ENCUEST_124	2	4	3	2	3	3	2	2	2	3	3	3	3	3	3	3	3	3
ENCUEST_125	3	2	3	2	3	2	2	1	2	2	3	3	2	2	2	3	3	3
ENCUEST_126	3	3	3	2	3	3	2	2	2	3	3	3	4	3	3	3	3	2
ENCUEST_127	2	3	3	2	3	3	2	2	3	3	3	3	4	2	3	3	3	3
ENCUEST_128	2	2	2	2	3	2	2	2	2	2	2	3	3	2	3	3	3	2
ENCUEST_129	2	3	3	2	3	3	2	2	2	3	3	3	4	3	2	3	3	3
ENCUEST_130	3	3	3	2	2	2	2	1	2	2	2	3	4	2	2	3	3	2
ENCUEST_131	2	3	3	3	3	3	2	2	2	3	3	3	4	2	2	3	2	3
ENCUEST_132	3	3	2	2	3	3	2	2	3	3	3	3	4	3	2	3	3	3
ENCUEST_133	3	3	2	3	3	1	1	2	2	2	3	3	3	2	2	3	3	3
ENCUEST_134	3	3	2	2	3	3	2	2	3	3	3	3	3	2	2	3	3	3
ENCUEST_135	2	3	2	2	3	3	2	3	2	3	3	2	3	3	2	3	3	2
ENCUEST_136	2	2	2	2	3	3	2	2	2	3	3	3	3	2	3	3	3	3
ENCUEST_137	2	2	2	2	3	3	2	2	2	3	3	3	3	2	3	3	2	3
ENCUEST_138	2	3	3	3	3	3	2	2	2	3	3	3	2	3	3	3	3	3
ENCUEST_139	2	2	2	2	3	2	2	2	3	3	2	3	3	2	3	3	3	2
ENCUEST_140	4	2	2	2	3	3	3	2	2	3	3	3	3	2	3	3	3	3
ENCUEST_141	2	2	2	2	3	2	3	2	2	1	3	2	3	2	3	3	3	3
ENCUEST_142	2	2	3	2	2	3	3	2	2	3	2	3	3	3	3	3	3	3
ENCUEST_143	2	3	2	3	2	3	3	1	2	3	3	3	4	2	3	3	3	3
ENCUEST_144	2	3	2	2	2	3	3	2	2	3	3	3	3	2	2	3	5	3
ENCUEST_145	2	3	2	2	2	2	3	2	3	3	3	3	3	2	3	2	2	2
ENCUEST_146	2	3	3	2	3	3	3	3	3	3	3	2	3	2	3	3	3	3
ENCUEST_147	2	3	3	2	3	3	3	2	2	2	2	3	3	1	3	3	3	3
ENCUEST_148	2	3	3	2	3	3	2	2	2	3	3	3	3	2	3	3	3	3
ENCUEST_149	2	2	3	2	3	3	2	2	2	1	3	3	3	2	3	3	3	3
ENCUEST_150	2	2	3	2	3	3	2	2	2	3	3	3	2	3	2	3	3	3
ENCUEST_151	4	3	2	2	3	3	2	2	2	3	3	3	3	3	2	3	3	3
ENCUEST_152	2	2	2	2	3	1	2	3	2	3	2	3	3	3	2	3	3	3
ENCUEST_153	2	1	2	2	3	3	2	3	2	3	3	3	3	3	2	3	3	3
ENCUEST_154	4	2	2	2	2	2	2	2	3	2	2	2	2	2	2	2	3	3
ENCUEST_155	2	2	3	3	3	3	2	2	3	3	3	3	3	3	2	3	3	3
ENCUEST_156	2	2	2	2	3	3	2	3	3	3	3	3	4	3	2	3	3	3
ENCUEST_157	2	2	2	2	3	2	2	2	3	3	2	3	3	2	2	3	3	3
ENCUEST_158	2	2	3	2	3	2	2	2	3	2	3	3	3	2	3	3	3	3
ENCUEST_159	2	3	2	2	3	2	1	2	3	2	3	3	3	1	3	3	2	3
ENCUEST_160	2	3	2	2	3	2	2	2	3	2	3	3	3	2	3	3	3	3
ENCUEST_161	3	3	2	2	3	2	2	2	2	3	3	3	2	2	3	3	3	3
ENCUEST_162	3	3	2	2	2	2	2	2	2	3	3	3	3	2	3	3	3	2
ENCUEST_163	3	3	2	3	2	1	3	3	3	3	3	3	3	2	3	3	3	2
ENCUEST_164	3	3	2	2	2	2	2	2	2	3	3	2	3	3	3	2	3	2
ENCUEST_165	3	3	3	3	2	2	3	2	3	3	3	3	3	3	3	3	3	3
ENCUEST_166	3	2	2	2	3	3	2	2	2	3	3	3	3	3	2	3	2	3
ENCUEST_167	2	2	2	2	3	3	2	2	2	3	2	2	3	3	2	3	3	3
ENCUEST_168	2	2	2	3	3	3	2	2	2	2	3	3	3	3	2	3	3	3
ENCUEST_169	2	2	3	2	3	3	2	2	2	2	3	3	2	3	2	3	3	3
ENCUEST_170	3	3	3	2	3	2	3	2	3	2	3	2	3	3	2	3	3	3
ENCUEST_171	3	2	3	3	3	3	3	2	2	2	2	3	3	2	3	3	3	3
ENCUEST_172	3	2	3	2	3	1	2	2	2	2	3	3	3	2	3	3	3	3
ENCUEST_173	3	2	3	2	3	3	2	2	2	2	3	3	3	2	3	3	3	2
ENCUEST_174	3	3	3	2	2	3	2	2	2	2	3	3	3	2	3	3	3	2
ENCUEST_175	2	3	2	2	3	2	2	3	3	3	3	3	3	2	3	3	3	3
ENCUEST_176	2	2	3	3	3	3	3	2	2	2	2	3	3	2	3	3	3	3
ENCUEST_177	3	2	3	2	3	1	2	2	2	2	3	3	3	2	3	3	3	3
ENCUEST_178	2	2	4	3	3	3	2	2	3	3	3	3	3	2	3	3	3	1
ENCUEST_179	2	2	2	2	3	3	2	2	2	3	3	3	3	2	3	3	3	1

8. ¿Cómo evalúa la calidad del servicio de saneamiento?*

ENCUEST - N°	PREG_1.1
ENCUEST_1	1
ENCUEST_2	3
ENCUEST_3	3
ENCUEST_4	1
ENCUEST_5	2
ENCUEST_6	3
ENCUEST_7	3
ENCUEST_8	1
ENCUEST_9	2
ENCUEST_10	1
ENCUEST_11	1
ENCUEST_12	4
ENCUEST_13	1
ENCUEST_14	2
ENCUEST_15	1
ENCUEST_16	4

ENCUEST_17	1
ENCUEST_18	1
ENCUEST_19	1
ENCUEST_20	2
ENCUEST_21	1
ENCUEST_22	1
ENCUEST_23	1
ENCUEST_24	2
ENCUEST_25	2
ENCUEST_26	3
ENCUEST_27	1
ENCUEST_28	1
ENCUEST_29	1
ENCUEST_30	2
ENCUEST_31	1
ENCUEST_32	1
ENCUEST_33	1
ENCUEST_34	1
ENCUEST_35	2
ENCUEST_36	1
ENCUEST_37	1
ENCUEST_38	1
ENCUEST_39	1
ENCUEST_40	3
ENCUEST_41	3
ENCUEST_42	1
ENCUEST_43	2
ENCUEST_44	1
ENCUEST_45	1
ENCUEST_46	1
ENCUEST_47	2
ENCUEST_48	1
ENCUEST_49	1
ENCUEST_50	2
ENCUEST_51	1
ENCUEST_52	1
ENCUEST_53	1
ENCUEST_54	3
ENCUEST_55	1
ENCUEST_56	1
ENCUEST_57	1
ENCUEST_58	1
ENCUEST_59	1
ENCUEST_60	1
ENCUEST_61	1
ENCUEST_62	1
ENCUEST_63	3
ENCUEST_64	3
ENCUEST_65	1
ENCUEST_66	1
ENCUEST_67	2
ENCUEST_68	1
ENCUEST_69	2
ENCUEST_70	2
ENCUEST_71	1
ENCUEST_72	1
ENCUEST_73	1
ENCUEST_74	3
ENCUEST_75	3
ENCUEST_76	3
ENCUEST_77	1
ENCUEST_78	1
ENCUEST_79	1
ENCUEST_80	1
ENCUEST_81	2
ENCUEST_82	2
ENCUEST_83	1
ENCUEST_84	2
ENCUEST_85	1
ENCUEST_86	1
ENCUEST_87	1
ENCUEST_88	1
ENCUEST_89	1
ENCUEST_90	1
ENCUEST_91	1
ENCUEST_92	1
ENCUEST_93	1
ENCUEST_94	4
ENCUEST_95	3
ENCUEST_96	1
ENCUEST_97	1
ENCUEST_98	1
ENCUEST_99	1
ENCUEST_100	2
ENCUEST_101	5
ENCUEST_102	1

ENCUEST_103	1
ENCUEST_104	1
ENCUEST_105	1
ENCUEST_106	3
ENCUEST_107	2
ENCUEST_108	2
ENCUEST_109	1
ENCUEST_110	3
ENCUEST_111	1
ENCUEST_112	1
ENCUEST_113	1
ENCUEST_114	1
ENCUEST_115	3
ENCUEST_116	1
ENCUEST_117	2
ENCUEST_118	1
ENCUEST_119	3
ENCUEST_120	1
ENCUEST_121	1
ENCUEST_122	2
ENCUEST_123	1
ENCUEST_124	1
ENCUEST_125	1
ENCUEST_126	1
ENCUEST_127	1
ENCUEST_128	1
ENCUEST_129	1
ENCUEST_130	1
ENCUEST_131	1
ENCUEST_132	1
ENCUEST_133	1
ENCUEST_134	1
ENCUEST_135	1
ENCUEST_136	1
ENCUEST_137	1
ENCUEST_138	1
ENCUEST_139	1
ENCUEST_140	1
ENCUEST_141	1
ENCUEST_142	1
ENCUEST_143	1
ENCUEST_144	1
ENCUEST_145	1
ENCUEST_146	4
ENCUEST_147	1
ENCUEST_148	1
ENCUEST_149	1
ENCUEST_150	1
ENCUEST_151	1
ENCUEST_152	1
ENCUEST_153	1
ENCUEST_154	1
ENCUEST_155	1
ENCUEST_156	1
ENCUEST_157	1
ENCUEST_158	1
ENCUEST_159	1
ENCUEST_160	2
ENCUEST_161	1
ENCUEST_162	3
ENCUEST_163	1
ENCUEST_164	1
ENCUEST_165	1
ENCUEST_166	1
ENCUEST_167	1
ENCUEST_168	2
ENCUEST_169	1
ENCUEST_170	3
ENCUEST_171	1
ENCUEST_172	1
ENCUEST_173	1
ENCUEST_174	2
ENCUEST_175	1
ENCUEST_176	2
ENCUEST_177	1
ENCUEST_178	2
ENCUEST_179	1

9. ¿Ud. actualmente trabaja?

ITEM	OPCIONES	RECuento - RPTA.
1	SI	166
2	NO	13

10. ¿Ud. en que rubro trabaja?

ITEM	OPCIONES	RECUESTO - RPTA.
1	Agricultura	6
2	Comercio - salud ok	1
3	Educación	3
4	Construcción	20
5	Administración pública	135
6	Trabajador independiente	14

11. En relación al siguiente equipamiento urbano*, financiado por el canon minero ¿Ud. considera que tiene un impacto positivo o negativo en el desarrollo urbano del distrito?

ENCUEST - N°	PREG_1.1	PREG_1.2	PREG_1.3	PREG_1.4	PREG_1.5	PREG_1.6	PREG_1.7	PREG_1.8	PREG_1.9	PREG_1.10	PREG_1.11	PREG_1.12	PREG_1.13	PREG_1.14	PREG_1.15	PREG_1.16	PREG_1.17	PREG_1.18	PREG_1.19
ENCUEST_1	4	4	4	1	4	4	4	4	4	4	3	3	3	4	4	4	4	4	4
ENCUEST_2	4	4	4	1	4	4	4	4	4	4	4	5	4	4	5	4	4	4	4
ENCUEST_3	4	4	4	3	4	4	4	4	4	4	4	4	5	4	4	4	4	4	4
ENCUEST_4	4	4	4	3	5	4	4	4	4	4	4	4	5	4	4	4	4	4	4
ENCUEST_5	4	4	5	3	5	5	4	4	4	4	4	5	4	4	4	4	3	4	3
ENCUEST_6	3	4	3	3	4	4	3	4	3	4	4	4	3	3	4	4	4	4	4
ENCUEST_7	4	5	5	2	4	4	4	4	4	4	4	4	4	5	5	4	5	5	4
ENCUEST_8	5	3	4	3	4	3	5	4	3	4	3	5	2	3	5	3	1	4	1
ENCUEST_9	3	4	4	2	3	4	4	4	4	3	3	4	4	5	4	4	2	4	3
ENCUEST_10	4	4	4	3	4	3	3	3	3	3	4	4	3	4	4	3	3	3	3
ENCUEST_11	5	4	4	3	4	2	4	4	4	2	4	4	4	4	4	4	4	4	2
ENCUEST_12	4	4	4	3	3	4	4	4	4	4	3	3	4	5	5	5	4	5	4
ENCUEST_13	4	4	4	3	4	4	4	4	4	4	4	5	4	5	5	5	4	4	4
ENCUEST_14	5	4	4	3	4	4	4	4	3	4	4	4	5	4	4	3	4	4	4
ENCUEST_15	4	4	4	2	4	4	4	4	4	5	4	4	4	4	5	5	5	4	4
ENCUEST_16	4	3	4	3	4	4	5	4	4	4	4	4	5	4	3	5	4	4	4
ENCUEST_17	4	4	4	2	4	4	4	4	4	5	4	4	5	4	5	4	5	4	4
ENCUEST_18	4	4	4	2	4	4	5	4	4	5	5	4	5	4	4	5	4	4	4
ENCUEST_19	5	4	4	4	4	5	4	4	4	5	4	4	4	4	4	4	5	4	4
ENCUEST_20	4	4	4	3	4	5	4	4	4	4	5	4	4	5	4	4	4	4	3
ENCUEST_21	4	3	4	3	4	4	4	4	4	4	2	4	4	4	4	4	4	4	4
ENCUEST_22	4	4	4	1	4	4	4	4	4	4	2	4	4	4	4	4	4	4	4
ENCUEST_23	4	5	4	2	4	5	4	4	4	4	5	4	4	4	4	5	5	5	4
ENCUEST_24	4	5	4	3	4	5	4	4	4	5	5	5	5	5	5	4	4	4	4
ENCUEST_25	4	4	4	3	4	4	4	4	4	5	4	4	4	4	5	5	5	4	5
ENCUEST_26	5	5	3	3	4	4	4	4	4	4	4	4	3	3	4	4	5	4	4
ENCUEST_27	4	4	4	2	4	4	4	4	4	4	4	4	4	4	4	4	4	4	4
ENCUEST_28	4	5	4	4	4	4	5	4	4	4	5	4	5	4	4	4	4	5	5
ENCUEST_29	4	4	4	4	4	4	4	4	4	4	4	4	4	5	4	4	5	5	4
ENCUEST_30	4	5	4	4	4	4	4	4	4	5	4	4	4	4	4	4	4	4	4
ENCUEST_31	4	5	4	4	5	5	4	4	4	4	5	5	5	4	5	4	4	5	5
ENCUEST_32	4	4	4	3	4	5	4	4	4	5	5	5	5	5	5	4	5	4	5
ENCUEST_33	4	4	4	1	4	4	3	4	4	4	4	4	4	4	4	4	4	4	4
ENCUEST_34	4	4	4	4	4	4	4	4	4	4	4	4	4	5	5	4	4	4	4
ENCUEST_35	5	5	4	4	5	4	5	4	4	4	5	4	5	5	5	4	4	4	5
ENCUEST_36	4	4	4	4	4	5	4	4	4	5	5	4	4	4	5	5	5	4	4
ENCUEST_37	4	4	4	4	4	4	4	4	4	5	4	4	4	4	5	4	4	4	4
ENCUEST_38	4	4	4	2	4	4	4	4	4	4	4	4	3	3	4	4	4	4	4
ENCUEST_39	4	4	4	1	4	3	3	3	4	4	4	4	4	4	4	4	4	4	4
ENCUEST_40	4	3	4	1	4	4	4	4	4	4	4	4	4	3	4	4	4	4	4
ENCUEST_41	4	4	4	2	4	4	3	4	4	4	4	4	3	4	4	4	4	4	4
ENCUEST_42	4	3	3	1	4	4	3	4	4	4	4	4	4	4	4	4	4	4	4
ENCUEST_43	4	4	4	4	4	4	4	4	4	4	4	4	4	4	4	4	4	4	4
ENCUEST_44	5	5	4	3	5	4	4	4	4	4	4	4	4	4	4	4	4	4	4
ENCUEST_45	4	4	4	4	4	4	4	4	4	4	4	4	4	4	4	4	4	4	5
ENCUEST_46	4	4	4	4	4	4	4	4	4	4	4	4	4	4	4	4	4	4	4
ENCUEST_47	4	4	4	3	4	4	4	4	4	4	4	4	4	4	4	5	4	5	5
ENCUEST_48	4	4	4	2	4	4	4	4	3	4	4	4	4	4	4	4	4	4	4
ENCUEST_49	4	4	4	1	4	4	4	4	4	3	4	4	4	4	4	4	4	4	4
ENCUEST_50	4	5	4	3	4	4	5	4	4	5	4	4	4	4	4	4	4	5	5
ENCUEST_51	4	4	4	4	4	4	4	4	4	4	4	4	4	4	4	4	4	4	4
ENCUEST_52	4	4	4	3	4	4	4	4	4	4	4	4	4	4	5	4	5	5	4
ENCUEST_53	4	4	4	3	3	3	4	4	4	4	4	4	4	4	4	4	4	4	4
ENCUEST_54	5	4	4	4	4	4	4	4	4	4	4	4	4	4	4	4	4	4	4
ENCUEST_55	4	4	4	4	4	4	4	4	4	4	4	4	4	4	4	4	4	4	4
ENCUEST_56	4	4	4	4	4	4	4	4	4	4	4	4	4	4	4	4	4	4	4
ENCUEST_57	4	4	3	3	3	4	4	4	4	4	4	4	4	4	4	4	4	4	4
ENCUEST_58	4	4	4	3	4	4	5	4	4	3	5	4	5	5	4	5	4	4	5
ENCUEST_59	4	4	4	2	4	4	4	4	4	4	4	4	3	3	4	4	4	4	4
ENCUEST_60	4	4	4	4	4	4	4	4	4	4	4	4	4	4	4	4	4	4	4
ENCUEST_61	4	4	4	4	5	4	4	4	4	4	4	4	4	4	4	4	4	4	4
ENCUEST_62	4	5	4	4	4	4	4	4	4	5	4	4	4	4	4	4	5	5	4
ENCUEST_63	4	4	4	4	4	4	4	4	4	4	3	4	4	4	3	4	3	4	4
ENCUEST_64	4	4	4	4	5	4	4	4	4	4	4	5	4	4	4	4	4	4	5
ENCUEST_65	4	4	4	4	4	4	4	4	4	4	4	4	4	4	4	4	4	4	4
ENCUEST_66	5	4	4	4	4	4	5	4	4	4	4	5	4	5	4	4	4	4	4
ENCUEST_67	4	4	4	4	4	4	4	4	4	4	5	4	4	4	5	4	4	5	4
ENCUEST_68	3	4	4	3	5	4	4	4	4	4	4	4	4	4	4	4	4	4	4
ENCUEST_69	4	4	4	2	4	4	4	4	4	4	4	4	3	3	4	4	4	4	4
ENCUEST_70	4	4	4	4	4	5	4	4	4	4	4	4	5	4	5	4	4	4	4
ENCUEST_71	4	4	4	3	4	5	5	5	5	4	5	5	5	5	5	4	5	5	4
ENCUEST_72	4	4	4	4	4	4	4	4	4	4	4	4	4	4	4	4	4	4	4
ENCUEST_73	4	4	4	3	4	4	4	4	4	4	4	5	4	4	4	4	5	4	4

ENCUEST_160	5	3	4	3	3	4	4	4	4	4	5	4	5	4	4	4	5	4	4
ENCUEST_161	4	3	5	3	4	4	4	4	3	4	5	4	4	5	4	5	5	4	4
ENCUEST_162	4	4	4	3	4	5	4	4	4	5	5	4	4	4	4	4	4	4	4
ENCUEST_163	4	4	3	3	4	4	5	4	4	4	5	4	3	4	4	4	4	4	4
ENCUEST_164	5	4	4	2	4	4	4	4	4	4	4	5	4	4	5	4	5	4	4
ENCUEST_165	4	4	4	2	4	4	5	4	4	4	4	4	4	4	5	4	5	4	4
ENCUEST_166	5	4	4	2	5	5	4	4	4	4	4	4	4	4	5	4	5	4	4
ENCUEST_167	4	4	4	3	4	4	5	4	4	5	5	4	4	5	5	4	4	4	4
ENCUEST_168	4	4	4	3	4	4	4	4	4	4	4	4	4	4	4	3	4	5	4
ENCUEST_169	4	4	4	3	4	4	4	4	4	4	4	4	4	4	4	4	5	4	4
ENCUEST_170	4	4	4	3	4	4	4	4	4	4	5	4	4	4	5	5	4	4	4
ENCUEST_171	5	5	4	2	4	5	4	4	4	4	5	4	3	5	4	5	4	4	5
ENCUEST_172	4	4	4	2	4	4	4	4	4	5	5	4	5	4	4	5	4	4	4
ENCUEST_173	4	4	4	2	4	4	4	4	4	4	5	4	4	4	5	5	4	4	4
ENCUEST_174	5	4	4	2	4	4	4	4	4	4	4	4	4	4	4	5	4	4	4
ENCUEST_175	4	4	4	3	4	4	4	4	4	4	4	4	4	4	4	5	4	4	4
ENCUEST_176	4	5	4	3	5	4	4	4	3	4	4	4	4	5	5	5	4	4	5
ENCUEST_177	4	4	4	3	4	5	4	4	4	4	2	4	5	4	4	5	4	5	4
ENCUEST_178	4	4	4	3	4	4	4	4	4	4	5	4	4	4	4	4	4	4	4
ENCUEST_179	4	4	4	2	4	4	4	4	4	4	5	4	4	5	4	4	4	4	4

ANEXO E: GUÍA DE ENTREVISTA SEMIESTRUCTURADA

Guía de Entrevista Semiestructurada

Impacto del equipamiento urbano, financiado por el canon minero y su influencia en el desarrollo urbano del distrito de Ilabaya -provincia de Jorge Basadre Grohmann, departamento de Tacna, periodo 2007 – 2021

Datos generales:

Fecha:	Hora:
Lugar de realización de la entrevista:	
Nombre del entrevistado:	
Edad:	Grado de instrucción:
Cargo actual:	
Experiencia en el cargo:	

Equipamiento urbano

1. ¿Con qué tipo de equipamiento urbano cuenta el distrito de Ilabaya, sector pueblo tradicional y la Asociación de vivienda San Pedro? ¿Cuál es el horizonte de la edificación? ¿Guarda relación entre la composición del objeto arquitectónico y el emplazamiento en el contexto físico natural?, ¿De qué manera las obras publicas ejecutadas ha contribuido en la modificación del espacio urbano?
2. ¿Qué técnicas constructivas se aplicaron en el proceso de edificación? ¿Cuál es el material predominante de construcción en la localidad? ¿han generado un impacto negativo o positivo en el entorno inmediato? ¿Cuál ha sido?, ¿el equipamiento urbano cumple con la altura máxima de edificación?
3. ¿Se ha considerado los criterios de orientación de soleamiento y viento en el diseño arquitectónico del equipamiento urbano? ¿La organización espacial de cada infraestructura articula los espacios internos? ¿permite el continuo desplazamiento (fluidez peatonal)?

Desarrollo urbano

1. ¿Cuenta con la infraestructura básica para satisfacer las necesidades de salud, educación, transporte y saneamiento de población? ¿considera que los proyectos ejecutados han logrado satisfacer las necesidades?, ¿el índice de desarrollo urbano ha mejorado? ¿De qué manera? ¿en qué aspecto? (salud, educación, otros).
2. ¿Cuál es el impacto del gasto en equipamiento de educación, salud, transporte y saneamiento, proveniente del canon minero en el desarrollo urbano? ¿Cómo era la ejecución de infraestructura antes de percibir transferencia de recursos por este concepto? ¿y cómo ha sido la transformación? ¿el canon minero está ayudando realmente a impulsar el progreso local?

3. ¿Qué influencia tuvo la minería en el proceso de urbanización? ¿Qué cambios ha experimentado la configuración espacial? ¿Qué efectos negativos o positivos rescata? (calles estrechas, tejido urbano desordenado). Desde el punto de vista geográfico, ¿El equipamiento urbano corresponde a la escala local del distrito? ¿se prioriza el acceso peatonal? (embarazadas, adulto mayor, en condicional de discapacidad), ¿en qué estado de conservación se encuentra las calles? ¿existe nodos que organicen el espacio? ¿Cuáles son?

MATRIZ DE ANÁLISIS CUALITATIVO									
----- ENTREVISTA EN PROFUNDIDAD -----									
DEPARTAMENTO	PROVINCIA	DISTRITO	CENTRO POBLADO	ENTREVISTADO-N°	FRASE	SUB-CATEGORÍA	CATEGORÍA	NÚCLEO DE SENTIDO	ESTUDIO
TACNA	JORGE BASADRE GROHMANN	ILABAYA	ILBAYA	1	Bueno, en referencia a técnicas se puede evidenciar que en su mayoría son construcciones de material noble, de ladrillo y cemento.	MATERIALES DE CONSTRUCCION	CONTEXTO CONSTRUIDO	EQUIPAMIENTO URBANO	"IMPACTO DEL EQUIPAMIENTO URBANO, FINANCIADO POR EL CANON MINERO Y SU INFLUENCIA EN EL DESARROLLO URBANO DEL DISTRITO DE ILABAYA -PROVINCIA DE JORGE BASADRE GROHMANN, DEPARTAMENTO DE TACNA, PERIODO 2007 - 2021"
TACNA	JORGE BASADRE GROHMANN	ILABAYA	ILBAYA	1	Sí, sí. Todo eso está de acuerdo a la evaluación que se hace previo a ejecutar un proyecto y en referencia al estudio de suelos (...) En su mayoría existen casi dos niveles, no pasa más de más de tres niveles, eso se debe al estudio de suelos que realizan y por eso es que se determina que solamente pueden trabajar un solo nivel.	ALTURA DE EDIFICACION	CONTEXTO CONSTRUIDO	EQUIPAMIENTO URBANO	
TACNA	JORGE BASADRE GROHMANN	ILABAYA	ILBAYA	1	(...) en el caso del donde se encuentra ubicado la Gerencia de Infraestructura de Inversiones y Desarrollo Urbano, tiene algunos problemas en cuanto a lo que es iluminación, en cuanto al diseño, quizás para poder captar y distribuir mejor la luz solar.	CONFORT TERMICO	PRINCIPIOS DE PERMEABILIDAD	EQUIPAMIENTO URBANO	
TACNA	JORGE BASADRE GROHMANN	ILABAYA	ILBAYA	1	(...) si están adaptados para poder efectuar un adecuado desplazamiento del personal .	FLUJO PEATONAL	PRINCIPIOS DE PERMEABILIDAD	EQUIPAMIENTO URBANO	
TACNA	JORGE BASADRE GROHMANN	ILABAYA	ILBAYA	1	(...) en este sentido si cada área cuenta con su propia distribución está determinado para eso. Quizás el problema es que al haber mayor cantidad de proyectos es que se ha vivido un poco la acumulación de mobiliario en algunas oficinas (...)	ORGANIZACIÓN ESPACIAL	PRINCIPIOS DE PERMEABILIDAD	EQUIPAMIENTO URBANO	
TACNA	JORGE BASADRE GROHMANN	ILABAYA	ILBAYA	1	Ilabaya no tiene hacia donde crecer y por estar prácticamente encerrada dentro de lo que son la cordillera o los cerros es lo que impide que pueda seguir creciendo la población o pueda encontrar áreas que puedan establecerse como urbanas (...) la expansión urbana que está ocupando zonas donde de alguna manera no están determinadas como zonas urbanizables, que son laderas de cerros que son de alguna manera quebradas donde por ahí podría ocurrir a futuro un huayco.	MORFOLOGIA URBANA	SOSTENIBILIDAD URBANA	DESARROLLO URBANO	
TACNA	JORGE BASADRE GROHMANN	ILABAYA	ILBAYA	1	(...) esas infraestructuras estaban diseñadas para poblaciones de ese entonces (...) quizás en ese momento no estaba preparado para poder abarcar ese tipo de población transitoria y la fija. Pero ahora, de una manera eso ya se convirtió en una deficiencia.	NIVE DE ESCALA	SOSTENIBILIDAD URBANA	DESARROLLO URBANO	
TACNA	JORGE BASADRE GROHMANN	ILABAYA	ILBAYA	1	Hay algunas vías o calles que no son de asfalto, no son de cementadas, que de alguna manera puedan ocasionar algún tipo de riesgo o accidente.	CONECTIVIDAD	SOSTENIBILIDAD URBANA	DESARROLLO URBANO	
TACNA	JORGE BASADRE GROHMANN	ILABAYA	ILBAYA	1	(...) podría decirse que prácticamente es el único nodo lo que es plaza. No se ha determinado, no se ha extendido demasiado a lo que es la ciudad. De alguna manera prácticamente para una zona de reunión solamente estaría lo que es la loza deportiva y la misma plaza.	NODALIDAD	SOSTENIBILIDAD URBANA	DESARROLLO URBANO	
TACNA	JORGE BASADRE GROHMANN	ILABAYA	ILBAYA	1	Podría decirse que de alguna manera si se ha considerado en su inicio, existen rampas en algunas oficinas, para que se pueda ingresar, para que se puede considerar personas discapacitadas (...)	ACCESIBILIDAD A SERVICIOS PUBLICOS	EQUIDAD SOCIAL URBANA	DESARROLLO URBANO	
TACNA	JORGE BASADRE GROHMANN	ILABAYA	ILBAYA	1	Entonces de una manera eso ha ocasionado el desarrollo a nivel distrital, inclusive la ejecución de obras en referencia a plantas de tratamiento, para poder potabilizar el agua. Y también este tratamiento de lo que es desagüe y de alguna manera este podría decirse que esos han sido los efectos positivos.	COBERTURA DE SERVICIOS DE SANEAMIENTO	EQUIDAD SOCIAL URBANA	DESARROLLO URBANO	
TACNA	JORGE BASADRE GROHMANN	ILABAYA	ILBAYA	1	Actualmente existen algunas vías que realmente necesitan mantenimiento y también necesitan trabajarse todo lo que es el ordenamiento vehicular, que de alguna manera este por ser una zona demasiado estrecha o con demasiados pendientes, no puede... o un poco ocasiona un problema, pues no poder trasladarse con un vehículo.	COBERTURA DE TRANSPORTE PUBLICO	EQUIDAD SOCIAL URBANA	DESARROLLO URBANO	
TACNA	JORGE BASADRE GROHMANN	ILABAYA	ILBAYA	1	Sí, sí, podría decirse que sí, e alguna manera el desarrollo de nuevos proyectos está ligado directamente a que pueda venir mayor cantidad de personas o población transitoria a trabajar aquí. Y eso, de alguna manera, conlleva también a que este ocupe en todos los servicios que puede brindar dentro del distrito, en lo que es el tema de alojamiento, en todo el tema de lo que es alimentación.	IMPACTO DE LOS PROYECTOS	COMPETITIVIDAD URBANA	DESARROLLO URBANO	
TACNA	JORGE BASADRE GROHMANN	ILABAYA	ILBAYA	1	Actualmente existen algunas vías que realmente necesitan mantenimiento y también necesitan trabajarse todo lo que es el ordenamiento vehicular, que de alguna manera este por ser una zona demasiado estrecha o con demasiados pendientes, no puede... o un poco ocasiona un problema, pues no poder trasladarse con un vehículo	COBERTURA INFRAESTRUCTURA VIAL	COMPETITIVIDAD URBANA	DESARROLLO URBANO	
TACNA	JORGE BASADRE GROHMANN	ILABAYA	ILBAYA	1	Claro en lo que es efectos positivos podría decirse que este todo el tema del canon ha traído lo que es el desarrollo y la modernización, pues todo lo que es la. Por ejemplo, el tema de electrificación, el tema de colocar antenas de celulares.	COBERTURA DE DE ELECTRICA	COMPETITIVIDAD URBANA	DESARROLLO URBANO	
TACNA	JORGE BASADRE GROHMANN	ILABAYA	ILBAYA	1	Claro en lo que es efectos positivos podría decirse que este todo el tema del canon ha traído lo que es el desarrollo y la modernización, pues todo lo que es la. Por ejemplo, el tema de electrificación, el tema de colocar antenas de celulares.	COBERTURA RED DE TELEFONIA	COMPETITIVIDAD URBANA	DESARROLLO URBANO	

MATRIZ DE ANÁLISIS CUALITATIVO

----- ENTREVISTA EN PROFUNDIDAD -----

DEPARTAMENTO	PROVINCIA	DISTRITO	CENTRO POBLADO	ENTREVISTADO-N°	FRASE	SUB-CATEGORÍA	CATEGORÍA	NÚCLEO DE SENTIDO	ESTUDIO
TACNA	JORGE BASADRE GROHMANN	ILABAYA	ILBAYA	2	(...)un claro ejemplo es el palacio municipal no, el palacio municipal que se encuentra al frente de la plaza, que es de tres niveles y alberga distintas gerencias. Pero conforme a crecido de manera financiera con respecto al canon, se ha tenido que generar múltiples oficinas para poder cubrir las capacidades operativas de la Municipalidad, lo que de manera correcta tenía que haber sido pues un palacio municipal que se haya pensado con ese tipo de financiamiento de generar varios niveles, talvez mucho más amplio.	FUNCIONALIDAD	CONDICION FISICO NATURAL	EQUIPAMIENTO URBANO	"IMPACTO DEL EQUIPAMIENTO URBANO, FINANCIADO POR EL CANON MINERO Y SU INFLUENCIA EN EL DESARROLLO URBANO DEL DISTRITO DE LABAYA -PROVINCIA DE JORGE BASADRE GROHMANN, DEPARTAMENTO DE TACNA, PERIODO 2007 - 2021"
TACNA	JORGE BASADRE GROHMANN	ILABAYA	ILBAYA	2	Sí, de laguna manera sí. Porque este tramo urbano que tiene el pueblo de Ilabaya se ve que ha sido progresivo, es decir hay una vía principal, de esa vía principal termina llegando el contexto depresivo del pueblo Ilabaya, entonces la topografía, la morfología han generado, han condicionado la trama urbana (...)	TIPO DE EMPLAZAMIENTO	CONDICION FISICO NATURAL	EQUIPAMIENTO URBANO	
TACNA	JORGE BASADRE GROHMANN	ILABAYA	ILBAYA	2	Entonces como existe bastante terreno accidentado la configuración que tiene está de acuerdo a la composición natural, si guarda relación de manera espacial, de manera funcional también (...)	RELACION CON SU ENTORNO INMEDIATO	CONDICION FISICO NATURAL	EQUIPAMIENTO URBANO	
TACNA	JORGE BASADRE GROHMANN	ILABAYA	ILBAYA	2	Bueno, dependiendo de los tipos de edificaciones, la técnica constructiva como se observa también es sistema constructivo existen edificaciones la gran mayoría aporticadas, es un tipo de sistema que se trabaja solamente columnas y vigas y elementos estructurales lineales, eso en su mayoría en cuanto a obras públicas, talvez el de mejor resistencia y el más construido.	TECNICAS CONSTRUCTIVAS	CONTEXTO CONSTRUIDO	EQUIPAMIENTO URBANO	
TACNA	JORGE BASADRE GROHMANN	ILABAYA	ILBAYA	2	El elemento más usado es el ladrillo el cemento de material noble. Como veo los edificios son así de estos materiales no, se utiliza concreto y concreto armado.	MATERIALES DE CONSTRUCCION	CONTEXTO CONSTRUIDO	EQUIPAMIENTO URBANO	
TACNA	JORGE BASADRE GROHMANN	ILABAYA	ILBAYA	2	Realmente existe una unidad de equipamiento urbano dentro de la municipalidad, el cual entiendo yo que debería tener también sus propios parámetros urbanísticos en cuanto a la altura	ALTURA DE EDIFICACION	CONTEXTO CONSTRUIDO	EQUIPAMIENTO URBANO	
TACNA	JORGE BASADRE GROHMANN	ILABAYA	ILBAYA	2	Bueno, en cuanto a los albergues que es justamente donde las personas pernoctan, como vivimos temporalmente, se puede decir que a un 70% cumple con la orientación o asoleamiento, porque sus ventanas dan al norte por eso no hay áreas de sol, solamente un lado del polígono que corresponde al albergue, más al otro lado simplemente esta por defecto (...)	CONFORT TERMICO	PRINCIPIOS DE PERMEABILIDAD	EQUIPAMIENTO URBANO	
TACNA	JORGE BASADRE GROHMANN	ILABAYA	ILBAYA	2	(...) he podido observar o he podido ingresar para poder ver de cerca la circulación como mencionas, es el albergue y el atajo que cumplen con esa consideración del diseño que está en el reglamento, mas no el palacio municipal	FLUJO PEATONAL	PRINCIPIOS DE PERMEABILIDAD	EQUIPAMIENTO URBANO	
TACNA	JORGE BASADRE GROHMANN	ILABAYA	ILBAYA	2	(...) edificios como alberge, como el atajo si existe una optimización en cuanto a la organización espacial, si existe ese elemento como un pasadizo que distribuye de manera óptima y eficiente a otros espacios	ORGANIZACIÓN ESPACIAL	PRINCIPIOS DE PERMEABILIDAD	EQUIPAMIENTO URBANO	
TACNA	JORGE BASADRE GROHMANN	ILABAYA	ILBAYA	2	Sí, de laguna manera sí. Porque este tramo urbano que tiene el pueblo de Ilabaya se ve que ha sido progresivo, es decir hay una vía principal, de esa vía principal termina llegando el contexto depresivo del pueblo Ilabaya, entonces la topografía, la morfología han generado, han condicionado la trama urbana (...)	ARTICULACION ESPACIAL	PRINCIPIOS DE PERMEABILIDAD	EQUIPAMIENTO URBANO	
TACNA	JORGE BASADRE GROHMANN	ILABAYA	ILBAYA	2	Ilabaya ha empezado a crecer de manera horizontal, también como te dije hace rato en una de tus preguntas, ha crecido alrededor a los cerros, entonces que sucede cuando pasa eso no, las personas cerca, pero hay un tema de gestión de riesgos no, obviamente que según la normativa nosotros no podemos edificar en laderas y risco, entonces esto ha generado pues un crecimiento desordenado de manera peligrosa, esto genera mayores gastos de posicionamiento genera desorden y pienso que talvez no debería darse este crecimiento horizontal, yo soy una de los más convencidos que ya en esta época, en estos años debería darse más el crecimiento vertical.	MORFOLOGIA URBANA	SOSTENIBILIDAD URBANA	DESARROLLO URBANO	
TACNA	JORGE BASADRE GROHMANN	ILABAYA	ILBAYA	2	(...) pero existe veredas que están en buen estado, el pavimento de la pista, el asfalto también se encuentra digamos en un estado de conservación se puede decir que medio al uso excesivo, porque la vía principal de Ilabaya también es para transporte de carga de pesada, la entrada de volquetes, sabes que a mayor uso de una vía su edad se acorta plus no, esta vía de integración que conecta a otros pueblos siempre es usado generalmente porque existe varios proyectos y el uso de volquete es continuo y eso viene acortando con mayor celeridad del desgaste de la vía	ACCESIBILIDAD	SOSTENIBILIDAD URBANA	DESARROLLO URBANO	
TACNA	JORGE BASADRE GROHMANN	ILABAYA	ILBAYA	2	No, no he visto nodos aquí en el pueblo de Ilabaya.	NODALIDAD	SOSTENIBILIDAD URBANA	DESARROLLO URBANO	
TACNA	JORGE BASADRE GROHMANN	ILABAYA	ILBAYA	2	(...) existen proyectos antiguos que obviamente que en su momento tal vez no tenían tanta fuerza, tanto poder, lo que es la A130 que no habían considerado ciertos consideraciones que te manda, consideraciones de diseño para rampas, barandas, montacargas, pero en los últimos proyectos que he venido viendo por lo menos se han dado la tarea de otorgar ciertos elementos, en cuanto a la circulación, organización espacial del edificio, considera bastante lo que es la población personas con discapacidad.	ACCESIBILIDAD A SERVICIOS PUBLICOS	EQUIDAD SOCIAL URBANA	DESARROLLO URBANO	
TACNA	JORGE BASADRE GROHMANN	ILABAYA	ILBAYA	2	En cuanto a lo que es agua y desagüe bueno en un 50% de población cuanta, con la parte del pueblo San Pedro cuenta con el tema de desagüe, con el agua no, porque solamente se emplea el agua tratada, no es potable. El otro porcentaje que mencionamos, es un crecimiento del mismo pueblo san pedro hacia los cerros, eso obviamente no cuentan con el alcantarillado o que pueda ser necesario o que pueda cumplir con los estándares de saneamiento.	COBERTURA DE SERVICIOS DE SANEAMIENTO	EQUIDAD SOCIAL URBANA	DESARROLLO URBANO	
TACNA	JORGE BASADRE GROHMANN	ILABAYA	ILBAYA	2	En cuanto a transporte es de manera empírica, no existen terminales ni puntos específicos solamente se atribuye a una sección de la calle y lo hacen de manera no convencional.	COBERTURA DE TRANSPORTE PUBLICO	EQUIDAD SOCIAL URBANA	DESARROLLO URBANO	

MATRIZ DE ANÁLISIS CUALITATIVO

----- ENTREVISTA EN PROFUNDIDAD -----

DEPARTAMENTO	PROVINCIA	DISTRITO	CENTRO POBLADO	ENTREVISTADO-N°	FRASE	SUB-CATEGORÍA	CATEGORÍA	NÚCLEO DE SENTIDO	ESTUDIO
TACNA	JORGE BASADRE GROHMANN	ILABAYA	ILBAYA	2	(...) anteriormente no existía el tema de gestión de inversiones y actualmente el invierte.pe, antes del invierte.pe existía el SNIP como sistema, pero antes del SNIP no existía un sistema que regule o genere control, los presupuestos eran dados de manera directa a los gobiernos locales y la modalidad de ejecución era pues como le dicen a dedo.	IMPACTO DE LOS PROYECTOS	COMPETITIVIDAD URBANA	DESARROLLO URBANO	"IMPACTO DEL EQUIPAMIENTO URBANO, FINANCIADO POR EL CANON MINERO Y SU INFLUENCIA EN EL DESARROLLO URBANO DEL DISTRITO DE ILABAYA -PROVINCIA DE JORGE BASADRE GROHMANN, DEPARTAMENTO DE TACNA, PERIODO 2007 - 2021"
TACNA	JORGE BASADRE GROHMANN	ILABAYA	ILBAYA	2	(...) pero existe veredas que están en buen estado, el pavimento de la pista, el asfalto también se encuentra digamos en un estado de conservación se puede decir que medio al uso excesivo, porque la vía principal de Ilabaya también es para transporte de carga de pesada, la entrada de volquetes, sabes que a mayor uso de una vía su edad se acorta plus no, esta vía de integración que conecta a otros pueblos siempre es usado generalmente porque existe varios proyectos y el uso de volquete es continuo y eso viene acortando con mayor celeridad del desgaste de la vía.	COBERTURA INFRAESTRUCTURA VIAL	COMPETITIVIDAD URBANA	DESARROLLO URBANO	
TACNA	JORGE BASADRE GROHMANN	ILABAYA	ILBAYA	3	En su momento también se construyó un mercado zonal. Pero digamos, por situaciones de necesidades, bueno no llegó a funcionar como tal y actualmente es ocupado como parte de oficinas administrativas de la municipalidad	FUNCIONALIDAD	CONDICION FISICO NATURAL	EQUIPAMIENTO URBANO	"IMPACTO DEL EQUIPAMIENTO URBANO, FINANCIADO POR EL CANON MINERO Y SU INFLUENCIA EN EL DESARROLLO URBANO DEL DISTRITO DE ILABAYA -PROVINCIA DE JORGE BASADRE GROHMANN, DEPARTAMENTO DE TACNA, PERIODO 2007 - 2021"
TACNA	JORGE BASADRE GROHMANN	ILABAYA	ILBAYA	3	Digamos que, de todas maneras, de las propuestas arquitectónicas respecto a estos equipamientos urbanos que se ha mencionado, trata de alguna manera que guarde una similitud en cuanto a la zona geográfica, la ubicación del distrito de Ilabaya como tal (...)	TIPO DE EMPLAZAMIENTO	CONDICION FISICO NATURAL	EQUIPAMIENTO URBANO	
TACNA	JORGE BASADRE GROHMANN	ILABAYA	ILBAYA	3	Pero en el contexto digamos se trata de que guarden relación con el medio, en el cual se plantean los equipamientos urbanos, para que no altera en demasiado como anterior el espacio físico natural (...) pero de alguna otra manera hay también infraestructuras que se han tratado de integrar a la zona como tales. Por ahí, en el caso del ecoparque, del albergue, el atajo que tienen, eh, de techos de, digamos, material de caña, de quincha con barro y mezclados con algún tipo de aditivo para que también se integren un poco a la zona (...)	RELACION CON SU ENTORNO INMEDIATO	CONDICION FISICO NATURAL	EQUIPAMIENTO URBANO	
TACNA	JORGE BASADRE GROHMANN	ILABAYA	ILBAYA	3	Bueno, lo que predomina obviamente son el tema de estructuras de concreto, para que justamente tengan una vida útil, digamos, razonable. Y por eso también a la consideración sísmica (...)	TECNICAS CONSTRUCTIVAS	CONTEXTO CONSTRUIDO	EQUIPAMIENTO URBANO	
TACNA	JORGE BASADRE GROHMANN	ILABAYA	ILBAYA	3	(...) pero de alguna otra manera hay también infraestructuras que se han tratado de integrar a la zona como tales. Por ahí, en el caso del Ecoparque, del Albergue, el atajo que tienen, eh, de techos de, digamos, material de caña, de quincha con barro y mezclados con algún tipo de aditivo para que también se integren un poco a la zona (...) en cuanto a equipamientos urbanos predomina obviamente el tema de material doble de concreto.	MATERIALES DE CONSTRUCCION	CONTEXTO CONSTRUIDO	EQUIPAMIENTO URBANO	
TACNA	JORGE BASADRE GROHMANN	ILABAYA	ILBAYA	3	(...) pasan por la mano de un equipo multidisciplinario que de todas maneras valora estos aspectos normativos, para que justamente en ese proceso sean los proyectos aprobados y llegue a ejecutarse	ALTURA DE EDIFICACION	CONTEXTO CONSTRUIDO	EQUIPAMIENTO URBANO	
TACNA	JORGE BASADRE GROHMANN	ILABAYA	ILBAYA	3	(...) de algún tipo de equipamiento como el auditorio, tal vez el ecoparque, los albergues, entiendo que son trabajos que en su momento los ha diseñado algún arquitecto con criterio suficiente y dentro de su experiencia para justamente considerar estos aspectos de aseoleamiento y de ventilación que definitivamente son necesarios para cada edificación en particular. yo creo que sí han sido considerados esos aspectos.	CONFORT TERMICO	PRINCIPIOS DE PERMEABILIDAD	EQUIPAMIENTO URBANO	
TACNA	JORGE BASADRE GROHMANN	ILABAYA	ILBAYA	3	(...) bueno que mi persona puede haber visto conocer, creo que si cuentan por lo menos con los espacios internos mínimos para el desplazamiento de las personas, por lo tanto, genera si genera una fluidez peatonal.	FLUJO PEATONAL	PRINCIPIOS DE PERMEABILIDAD	EQUIPAMIENTO URBANO	
TACNA	JORGE BASADRE GROHMANN	ILABAYA	ILBAYA	3	Sí, definitivamente tienen esos espacios tienen esos desplazamientos continuos para las personas. Creo que de todas maneras siempre se puede mejorar, porque obviamente la propuesta nace desde un gabinete y cuando se construye tal vez saltan algún tipo de identificar mejoras	ORGANIZACIÓN ESPACIAL	PRINCIPIOS DE PERMEABILIDAD	EQUIPAMIENTO URBANO	
TACNA	JORGE BASADRE GROHMANN	ILABAYA	ILBAYA	3	Entonces yo creo que ese aspecto sería un aspecto negativo, porque ya no podríamos modificar lugares que ya están consolidados (...) es una zona un poco complicada, compleja a nivel de geografía, ha sido un poco complicado, un proceso de urbanización propiamente Ilabaya capital (...). Entonces lo que he tratado de hacer es acomodarnos a esas necesidades y entiendo que el área correspondiente de la municipalidad.	MORFOLOGIA URBANA	SOSTENIBILIDAD URBANA	DESARROLLO URBANO	
TACNA	JORGE BASADRE GROHMANN	ILABAYA	ILBAYA	3	No, yo creo que efectivamente, tal vez el aspecto geográfico es la mayor limitante que puede tener el distrito, teniendo en cuenta que... digamos el crecimiento que ha tenido, que ha venido teniendo. En todo caso de un poquito también de planificación, pero el aspecto geográfico no ayuda definitivamente, no ayuda por eso que también es una limitante para la municipalidad como tal de tratar de lograr y que se tenga un desarrollo urbano acorde no a la modernidad, al ordenamiento urbano como tal (...)	NIVE DE ESCALA	SOSTENIBILIDAD URBANA	DESARROLLO URBANO	
TACNA	JORGE BASADRE GROHMANN	ILABAYA	ILBAYA	3	Si bien es cierto, las veredas creo que la mayoría no responde a las medidas normativas porque también fueron construidas en hace algunos años atrás. Pero otorgan de alguna u otra forma esa facilidad para trasladarse de alguna u otra persona, el tema peatonal está priorizado en ese aspecto, pero las dimensiones como tal se han adecuado más a un tema digamos de la localidad en sí...Y los aspectos negativos tal vez es el hecho propio de los lugares, la población existente, cuentan con vías que no son acordes, digamos a las medidas que se deberían tener, tanto a nivel peatonal como a nivel vehicular.	ACCESIBILIDAD	SOSTENIBILIDAD URBANA	DESARROLLO URBANO	

MATRIZ DE ANÁLISIS CUALITATIVO

----- ENTREVISTA EN PROFUNDIDAD -----

DEPARTAMENTO	PROVINCIA	DISTRITO	CENTRO POBLADO	ENTREVISTADO-N°	FRASE	SUB-CATEGORÍA	CATEGORÍA	NÚCLEO DE SENTIDO	ESTUDIO
TACNA	JORGE BASADRE GROHMANN	ILABAYA	ILBAYA	3	En cuanto a la Asociación de Vivienda de San Pedro, bueno, es una asociación un poco limitada y para su intervención en equipamiento urbano, pero cuenta por lo menos con sus pasajes y algún tipo de caminería a nivel de gradas, no se puede intervenir de alguna otra forma con, digamos, espacios y acordes a la normatividad respecto a transitabilidad peatonal o vehicular debido justamente a la situación geográfica en la que se encuentra.	CONECTIVIDAD	SOSTENIBILIDAD URBANA	DESARROLLO URBANO	"IMPACTO DEL EQUIPAMIENTO URBANO, FINANCIADO POR EL CANON MINERO Y SU INFLUENCIA EN EL DESARROLLO URBANO DEL DISTRITO DE ILABAYA -PROVINCIA DE JORGE BASADRE GROHMANN, DEPARTAMENTO DE TACNA, PERIODO 2007 - 2021"
TACNA	JORGE BASADRE GROHMANN	ILABAYA	ILBAYA	3	Bueno creo que es un poco complicado identificarlo. Si bien es cierto, hay lugares que de alguna u otra tienen mayor movimiento, digamos comercial, mayor movimiento peatonal. Pero para el distrito son lugares todavía, que aún le falta digamos desarrollarlo, sin creo que todavía muy incipientes en ese aspecto	NODALIDAD	SOSTENIBILIDAD URBANA	DESARROLLO URBANO	
TACNA	JORGE BASADRE GROHMANN	ILABAYA	ILBAYA	3	Definitivamente los proyectos nuevos que se trabajan a nivel de transitabilidad peatonal o vinculan tienen que responder a la normatividad vigente y a las necesidades. Se entiende también de que este tema de los accesos peatonales responde a una ley, por lo tanto, los proyectos están considerados como tal entonces (...)	ACCESIBILIDAD A SERVICIOS PUBLICOS	EQUIDAD SOCIAL URBANA	DESARROLLO URBANO	
TACNA	JORGE BASADRE GROHMANN	ILABAYA	ILBAYA	3	Y en cuanto al saneamiento los pueblos cuentan con los servicios de agua potable y saneamiento básico y se entiende que siempre se puede mejorar. Y no todos estos lugares cuentan con agua potable como tal, si se puede decir, pero cuenta con un servicio de abastecimiento de agua y actualmente la Municipalidad está trabajando dos proyectos de saneamiento a nivel de expediente técnico, tanto para, digamos la parte de Ilabaya capital (...)	COBERTURA DE SERVICIOS DE SANEAMIENTO	EQUIDAD SOCIAL URBANA	DESARROLLO URBANO	
TACNA	JORGE BASADRE GROHMANN	ILABAYA	ILBAYA	3	Entonces es un común denominador que tal vez se tenga que reinvertir en estos sectores como en la actualidad se está trabajando, como lo mencioné se está formulando dos proyectos de salud, justamente porque el centro de salud de Ilabaya capital necesita una categorización, mejoramiento de infraestructura como tal. Y si bien es cierto fue intervenido ya hace años atrás con proyectos de inversión, pero acorde a las necesidades es necesario su intervención de nuevo. Así como el centro puesto de salud de Mirave. Bueno por un tema de reasentamiento y es necesario trabajar un proyecto nuevo. Y en el caso de educación como lo mencioné. Bueno y prácticamente todos los pueblos cuentan con infraestructura educativa y de alguna otra manera que cierra la brecha en ese aspecto.	IMPACTO DE LOS PROYECTOS	COMPETITIVIDAD URBANA	DESARROLLO URBANO	
TACNA	JORGE BASADRE GROHMANN	ILABAYA	ILBAYA	3	El distrito de todas maneras cuenta con vías de comunicación. Se ha tratado de cerrar esa brecha de alguna otra forma. Tal vez no necesariamente con vías asfaltadas en su totalidad. Pero si se considera la apertura de nuevas vías y más cosas para justamente lograr la conectividad entre los pueblos... De alguna otra manera creo que predomina el tema de contar con una vía asfaltada. En el distrito predomina esa conectividad.	COBERTURA INFRAESTRUCTURA VIAL	COMPETITIVIDAD URBANA	DESARROLLO URBANO	
TACNA	JORGE BASADRE GROHMANN	ILABAYA	ILBAYA	4	En su momento también se construyó un mercado zonal. Pero digamos, por situaciones de necesidades, bueno no llegó a funcionar como tal y actualmente es ocupado como parte de oficinas administrativas de la municipalidad.	FUNCIONALIDAD	CONDICION FISICO NATURAL	EQUIPAMIENTO URBANO	"IMPACTO DEL EQUIPAMIENTO URBANO, FINANCIADO POR EL CANON MINERO Y SU INFLUENCIA EN EL DESARROLLO URBANO DEL DISTRITO DE ILABAYA -PROVINCIA DE JORGE BASADRE GROHMANN, DEPARTAMENTO DE TACNA, PERIODO 2007 - 2021"
TACNA	JORGE BASADRE GROHMANN	ILABAYA	ILBAYA	4	No, no guarda, bueno, no guarda ¿porqué? Porque el edificio acá no era. Acá no existe una planificación de parámetro urbanísticos como distrito. Ahí todo está medido y reglamentado. O sea, desde área libre, área techada, estacionamiento, altura de las oficinas. Acá no guarda eso.	TIPO DE EMPLAZAMIENTO	CONDICION FISICO NATURAL	EQUIPAMIENTO URBANO	
TACNA	JORGE BASADRE GROHMANN	ILABAYA	ILBAYA	4	La técnica que predomina más acá, es el material ligero, entre madera, calamina, triplay totalmente ligero las casas, la que predomina más, es como si te dijera, pero si hay construcciones de concreto con sistemas constructivos (...)	TECNICAS CONSTRUCTIVAS	CONTEXTO CONSTRUIDO	EQUIPAMIENTO URBANO	
TACNA	JORGE BASADRE GROHMANN	ILABAYA	ILBAYA	4	Si, si tiene un impacto positivo, lo que es material noble, obvio que las edificaciones son más resistente, más consolidado y más permanente.	MATERIALES DE CONSTRUCCION	CONTEXTO CONSTRUIDO	EQUIPAMIENTO URBANO	
TACNA	JORGE BASADRE GROHMANN	ILABAYA	ILBAYA	4	Podríamos decir que sí, porque he observado que no hay nada de altura reducida, de todas maneras, puede salir un diseño arquitectónico	ALTURA DE EDIFICACION	CONTEXTO CONSTRUIDO	EQUIPAMIENTO URBANO	
TACNA	JORGE BASADRE GROHMANN	ILABAYA	ILBAYA	4	Yo creo que no, por la disponibilidad del terreno, porque tal vez cuando inicia un diseño arquitectónico el profesional a quien le corresponde, que es un arquitecto, ha tratado de orientarse, a orientarse al sol y a los vientos, pero no ha podido disponer de todo el terreno, se ha tenido que adaptar o tal vez ha podido plasmar algunas áreas verdes, tragaluces y ventanas a lo más mínimo que se ha podido adaptar	CONFORT TERMICO	PRINCIPIOS DE PERMEABILIDAD	EQUIPAMIENTO URBANO	
TACNA	JORGE BASADRE GROHMANN	ILABAYA	ILBAYA	4	Podríamos decir que sí, porque yo he visto ellos tienen su caminería, área verde, tienen sus barandas, escaleras. Bueno, ahora que lo hice hay edificaciones que tienen un segundo, tercer nivel, pero no cuenta con acceso, con lo que es inclusión, no cuenta con rampa, o sea, una persona con una discapacidad no podría acceder	FLUJO PEATONAL	PRINCIPIOS DE PERMEABILIDAD	EQUIPAMIENTO URBANO	
TACNA	JORGE BASADRE GROHMANN	ILABAYA	ILBAYA	4	Pero lo malo de aquí en Ilabaya, como le dije hace rato, ya no hay terreno donde construir, no hay terreno solamente encuentras terreno urbano nada más, prácticamente terreno de cultivo, chacra. Como le dicen por acá, si tú quieres construir un colegio nuevo o un hospital no vas a encontrar terreno libre	MORFOLOGIA URBANA	SOSTENIBILIDAD URBANA	DESARROLLO URBANO	
TACNA	JORGE BASADRE GROHMANN	ILABAYA	ILBAYA	4	(...) podríamos decir que sí, porque en la misma Ilabaya capital no debe haber más de 300 personas, demasiado sería, no debe ser más, la infraestructura que tiene actualmente, sí, si cumple con su función, claro con alguna excepción como es salud, con lo que es calidad de agua	NIVE DE ESCALA	SOSTENIBILIDAD URBANA	DESARROLLO URBANO	

MATRIZ DE ANÁLISIS CUALITATIVO

----- ENTREVISTA EN PROFUNDIDAD -----

DEPARTAMENTO	PROVINCIA	DISTRITO	CENTRO POBLADO	ENTREVISTADO-N°	FRASE	SUB-CATEGORÍA	CATEGORÍA	NÚCLEO DE SENTIDO	ESTUDIO
TACNA	JORGE BASADRE GROHMANN	ILABAYA	ILBAYA	4	Se ha adaptado a la manera del terreno, no existe barandas, solo existe veredas no hay rampas ni escaleras para personas mayores y pesado subir en calles con bastante pendiente (...)	ACCESIBILIDAD	SOSTENIBILIDAD URBANA	DESARROLLO URBANO	"IMPACTO DEL EQUIPAMIENTO URBANO, FINANCIADO POR EL CANON MINERO Y SU INFLUENCIA EN EL DESARROLLO URBANO DEL DISTRITO DE ILABAYA -PROVINCIA DE JORGE BASADRE GROHMANN, DEPARTAMENTO DE TACNA, PERIODO 2007 - 2021"
TACNA	JORGE BASADRE GROHMANN	ILABAYA	ILBAYA	4	En primer lugar, Ilabaya tiene más de 160 años de fundación de creación, entonces las calles son muy angostas apenas en ese espacio puede pasar un vehículo, una camioneta, apenas y las veredas son bien angostas (...) En algún lugar he visto calles con piedra de mampostería, de piedra emboquillada y concreto más creo que es. Pero hay lugares incluso acá es tierra, trochas de la tierra. lugares que ya dije que no debería, Ilabaya no debería carecer de estas cosas, con tremendo presupuesto que tiene no debería, ya debería haberse pavimentado con pavimento rígido de hace año.	CONECTIVIDAD	SOSTENIBILIDAD URBANA	DESARROLLO URBANO	
TACNA	JORGE BASADRE GROHMANN	ILABAYA	ILBAYA	4	Podríamos decir que sí, la plaza principal Francisco Bolognesi creo que se llama y la losa deportiva o polideportivo, si tienes razón podemos considerarlo como nodos, porque el mercado no está en funcionamiento	NODALIDAD	SOSTENIBILIDAD URBANA	DESARROLLO URBANO	
TACNA	JORGE BASADRE GROHMANN	ILABAYA	ILBAYA	4	Se ha adaptado a la manera del terreno, no existe barandas, solo existe veredas no hay rampas ni escaleras para personas mayores y pesado subir en calles con bastante pendiente (...) podríamos decir que sí, porque yo he visto ello tienen su caminería, área verde, tienen sus barandas, escaleras. Bueno, ahora que lo dice hay edificaciones que tienen un segundo, tercer nivel, pero no cuenta con acceso, con lo que es inclusión, no cuenta con rampa, o sea, una persona con una discapacidad no podría acceder	ACCESIBILIDAD A SERVICIOS PUBLICOS	EQUIDAD SOCIAL URBANA	DESARROLLO URBANO	
TACNA	JORGE BASADRE GROHMANN	ILABAYA	ILBAYA	4	(...) acá hay bastante brechas por cubrir, por ejemplo, lo que es agua y desagüe hay que mejorarlo y no veo que inviertan en agua, solamente en lugares esporádicos se invierte en agua, mejoramiento en la calidad del agua, pero no todo Ilabaya cuenta con eso.	COBERTURA DE SERVICIOS DE SANEAMIENTO	EQUIDAD SOCIAL URBANA	DESARROLLO URBANO	
TACNA	JORGE BASADRE GROHMANN	ILABAYA	ILBAYA	4	Ya lo que es transporte este. Bueno, existen lo que es transporte de las carreteras. la carretera principal si este asfaltado, salvo que en el huayco del año 2019 que ha afectado pequeños tramos, pero si existe acceso y hay un tramo también donde ha afectado y no se ha hecho la reparación, o sea, sigue siendo trocha, igual en el año 2019 ha afectado esos tramos y hasta ahora siguen siendo trocha y eso ha ocasionado accidentes, ahora el mismo transporte lo que son las movilidades, sí, si hay transporte Ilabaya a Tacna y eso sería todo.	COBERTURA DE TRANSPORTE PUBLICO	EQUIDAD SOCIAL URBANA	DESARROLLO URBANO	
TACNA	JORGE BASADRE GROHMANN	ILABAYA	ILBAYA	4	El impacto de gasto, con respecto a lo que es salud. Yo no veo que se invierta en salud no veo. Ya. Y lo que es transporte. Bueno, no veo que esta gestión haya hecho una obra de transporte, ni carretera, ni nada. Yo no veo...En educación. Bueno, sí, veo que se han dado mantenimientos algunos colegios ha mejorado unos colegios en mantenimiento, sí, pero veo que sí, en educación si estamos cumpliendo	IMPACTO DE LOS PROYECTOS	COMPETITIVIDAD URBANA	DESARROLLO URBANO	
TACNA	JORGE BASADRE GROHMANN	ILABAYA	ILBAYA	4	Aquí en Ilabaya sigue habiendo lo que es el pavimento rígido, que son de concreto, netamente concreto. En pavimento flexible existe aquí en lo que es la misma carretera principal.	COBERTURA INFRAESTRUCTURA VIAL	COMPETITIVIDAD URBANA	DESARROLLO URBANO	
TACNA	JORGE BASADRE GROHMANN	ILABAYA	ILBAYA	5	Por ejemplo, me parece que el ecoparque esta sobredimensionado, la infraestructura del ecoparque esta sobredimensionado y actualmente no tiene el uso que debería tener, está ocupado con personal administrativo de la municipalidad	FUNCIONALIDAD	CONDICION FISICO NATURAL	EQUIPAMIENTO URBANO	"IMPACTO DEL EQUIPAMIENTO URBANO, FINANCIADO POR EL CANON MINERO Y SU INFLUENCIA EN EL DESARROLLO URBANO DEL DISTRITO DE ILABAYA -PROVINCIA DE JORGE BASADRE GROHMANN, DEPARTAMENTO DE TACNA, PERIODO 2007 - 2021"
TACNA	JORGE BASADRE GROHMANN	ILABAYA	ILBAYA	5	¿Guarda relación entre la composición del objeto arquitectónico y el emplazamiento en el contexto físico natural?, me parece que sí	RELACION CON SU ENTORNO INMEDIATO	CONDICION FISICO NATURAL	EQUIPAMIENTO URBANO	
TACNA	JORGE BASADRE GROHMANN	ILABAYA	ILBAYA	5	Técnicas constructivas, la tradicional el a porticado, no se ha aplicado uno novedoso me parece.	TECNICAS CONSTRUCTIVAS	CONTEXTO CONSTRUIDO	EQUIPAMIENTO URBANO	
TACNA	JORGE BASADRE GROHMANN	ILABAYA	ILBAYA	5	El material noble, ladrillo, concreto, en la capital de Ilabaya solo eso	MATERIALES DE CONSTRUCCION	CONTEXTO CONSTRUIDO	EQUIPAMIENTO URBANO	
TACNA	JORGE BASADRE GROHMANN	ILABAYA	ILBAYA	5	ahí, me imagino que para eso debe haber un plan de desarrollo u urbano, pero creo que Ilabaya no cuenta con eso.	ALTURA DE EDIFICACION	CONTEXTO CONSTRUIDO	EQUIPAMIENTO URBANO	
TACNA	JORGE BASADRE GROHMANN	ILABAYA	ILBAYA	5	creo que la mayoría de las infraestructuras son de un solo nivel y tiene una buena ventilación, si tiene una buena ventilación	CONFORT TERMICO	PRINCIPIOS DE PERMEABILIDAD	EQUIPAMIENTO URBANO	
TACNA	JORGE BASADRE GROHMANN	ILABAYA	ILBAYA	5	¿si hay un desplazamiento adecuado en las infraestructuras? me parece que sí, excepto en el palacio municipal, ahí me parece que el área de circulación es muy muy estrecha, no hay mucha circulación en ese ambiente.	FLUJO PEATONAL	PRINCIPIOS DE PERMEABILIDAD	EQUIPAMIENTO URBANO	
TACNA	JORGE BASADRE GROHMANN	ILABAYA	ILBAYA	5	¿si hay un desplazamiento adecuado en las infraestructuras? me parece que sí, excepto en el palacio municipal, ahí me parece que el área de circulación es muy muy estrecha, no hay mucha circulación en ese ambiente.	ORGANIZACIÓN ESPACIAL	PRINCIPIOS DE PERMEABILIDAD	EQUIPAMIENTO URBANO	
TACNA	JORGE BASADRE GROHMANN	ILABAYA	ILBAYA	5	Bueno a mí me parece que el caso urbano se está expandiendo de forma horizontal, hay chacras que ya no son chacras, que cada vez se está poblando más de viviendas	MORFOLOGIA URBANA	SOSTENIBILIDAD URBANA	DESARROLLO URBANO	
TACNA	JORGE BASADRE GROHMANN	ILABAYA	ILBAYA	5	(...) me parece que el ecoparque esta sobredimensionado, la infraestructura del ecoparque esta sobredimensionado y actualmente no tiene el uso que debería tener, está ocupado con personal administrativo de la municipalidad	NIVE DE ESCALA	SOSTENIBILIDAD URBANA	DESARROLLO URBANO	

MATRIZ DE ANÁLISIS CUALITATIVO

----- ENTREVISTA EN PROFUNDIDAD -----

DEPARTAMENTO	PROVINCIA	DISTRITO	CENTRO POBLADO	ENTREVISTADO-N°	FRASE	SUB-CATEGORÍA	CATEGORÍA	NÚCLEO DE SENTIDO	ESTUDIO
TACNA	JORGE BASADRE GROHMANN	ILABAYA	ILBAYA	5	(...) no hay un plan de desarrollo urbano para Ilabaya, por eso motivo las calles son estrechas, las veredas no cumplen con la normativa, me parece que son más altas, al ser muy altas, 30 a 40 cm, deberían tener barandas, no las tienen, deberían tener pendientes para que tenga accesibilidad universal, pero me parece que no cuenta con eso y mencionarse que hay una urbanización frontera, esa urbanización ha sido una invasión que los mismo pobladores han realizado y posteriormente entre comillas han formalizado, por eso la accesibilidad de esa zona es un poco difícil, hay escaleras	ACCESIBILIDAD	SOSTENIBILIDAD URBANA	DESARROLLO URBANO	"IMPACTO DEL EQUIPAMIENTO URBANO, FINANCIADO POR EL CANON MINERO Y SU INFLUENCIA EN EL DESARROLLO URBANO DEL DISTRITO DE ILABAYA -PROVINCIA DE JORGE BASADRE GROHMANN, DEPARTAMENTO DE TACNA, PERIODO 2007 - 2021"
TACNA	JORGE BASADRE GROHMANN	ILABAYA	ILBAYA	5	¿en qué estado de conservación se encuentra las calles? del 1 al 10 podría decir 5	CONECTIVIDAD	SOSTENIBILIDAD URBANA	DESARROLLO URBANO	
TACNA	JORGE BASADRE GROHMANN	ILABAYA	ILBAYA	5	¿existe nodos que organicen el espacio? ¿Cuáles son? podría ser la plaza	NODALIDAD	SOSTENIBILIDAD URBANA	DESARROLLO URBANO	
TACNA	JORGE BASADRE GROHMANN	ILABAYA	ILBAYA	5	No, no, faltan rampas, de por sí Ilabaya tiene muchas pendientes, de por sí no es accesible (...) claro, no hay barandas, de por sí el acceso a la GIDUR, es difícil incluso para una persona que no tiene discapacidad por la pendiente es bastante elevada...sí, la losa deportiva sí tiene una rampa	ACCESIBILIDAD A SERVICIOS PUBLICOS	EQUIDAD SOCIAL URBANA	DESARROLLO URBANO	
TACNA	JORGE BASADRE GROHMANN	ILABAYA	ILBAYA	5	(...) en cuanto a saneamiento tampoco porque en primer lugar el agua que llega a las viviendas es un agua contaminada, agua que tiene boro, arsénico, no cumple con los parámetros que te pide para que sea un agua de consumo humano	COBERTURA DE SERVICIOS DE SANEAMIENTO	EQUIDAD SOCIAL URBANA	DESARROLLO URBANO	
TACNA	JORGE BASADRE GROHMANN	ILABAYA	ILBAYA	5	(...) se tiene algunas infraestructuras adecuadas para el desarrollo de sus actividades...sí, me parece que sí, cuenta con lo mínimo en infraestructura	IMPACTO DE LOS PROYECTOS	COMPETITIVIDAD URBANA	DESARROLLO URBANO	
TACNA	JORGE BASADRE GROHMANN	ILABAYA	ILBAYA	6	Sí, se adecua ya que es una zona rural, se utilizan materiales tradicionales como ladrillos, cemento, madera, en caso de cobertura, una cobertura tipo mojinete, en algunos casos es de material caña y barro. Entonces sí se adecua	RELACION CON SU ENTORNO INMEDIATO	CONDICION FISICO NATURAL	EQUIPAMIENTO URBANO	"IMPACTO DEL EQUIPAMIENTO URBANO, FINANCIADO POR EL CANON MINERO Y SU INFLUENCIA EN EL DESARROLLO URBANO DEL DISTRITO DE ILABAYA -PROVINCIA DE JORGE BASADRE GROHMANN, DEPARTAMENTO DE TACNA, PERIODO 2007 - 2021"
TACNA	JORGE BASADRE GROHMANN	ILABAYA	ILBAYA	6	Al decir técnicas constructivas, se entiende como sistemas constructivos utilizados en edificaciones, como sistemas de pórticos de concreto armado, sistemas de columnas, vigas y aligerados. También se utiliza sistemas a base de prefabricados, en este caso utilizados en drywall	TECNICAS CONSTRUCTIVAS	CONTEXTO CONSTRUIDO	EQUIPAMIENTO URBANO	
TACNA	JORGE BASADRE GROHMANN	ILABAYA	ILBAYA	6	El material predominante, es ladrillo, cemento, la madera y el adobe.	MATERIALES DE CONSTRUCCION	CONTEXTO CONSTRUIDO	EQUIPAMIENTO URBANO	
TACNA	JORGE BASADRE GROHMANN	ILABAYA	ILBAYA	6	Sí, hay excepciones como el albergue municipal y el palacio municipal que son de 4 niveles, pero la mayoría son de dos niveles, así que sí cumple	ALTURA DE EDIFICACION	CONTEXTO CONSTRUIDO	EQUIPAMIENTO URBANO	
TACNA	JORGE BASADRE GROHMANN	ILABAYA	ILBAYA	6	En algunos casos sí, como el centro cultural, donde se ubican oficinas, todo el año parte del verano se mantiene ventilado y en invierno se mantiene cálido, sí cumple. El que no cumple sería en las oficinas administrativas de la gerencia de infraestructura y supervisión, donde son espacios hacinados en verano, la temperatura es incomoda y en invierno no es cálido	CONFORT TERMICO	PRINCIPIOS DE PERMEABILIDAD	EQUIPAMIENTO URBANO	
TACNA	JORGE BASADRE GROHMANN	ILABAYA	ILBAYA	6	En algunos casos sí y algunos casos no. Un ejemplo que te puedo citar, es en cuanto a la distribución, la articulación espacial se refiere a la distribución, en cuanto a la circulación y espacios mínimos. En el palacio municipal no hay buena circulación, no están claros los ambiente ya que en unos casos son improvisados y no cumplen los espacios mínimos	FLUJO PEATONAL	PRINCIPIOS DE PERMEABILIDAD	EQUIPAMIENTO URBANO	
TACNA	JORGE BASADRE GROHMANN	ILABAYA	ILBAYA	6	En algunos casos la circulación no es la adecuada, en algunos casos sí en algunos casos no permite el desplazamiento	ORGANIZACIÓN ESPACIAL	PRINCIPIOS DE PERMEABILIDAD	EQUIPAMIENTO URBANO	
TACNA	JORGE BASADRE GROHMANN	ILABAYA	ILBAYA	6	Ha producido, ha experimentado un crecimiento acelerado, desordenado, por el rápido incremento del canon	MORFOLOGIA URBANA	SOSTENIBILIDAD URBANA	DESARROLLO URBANO	
TACNA	JORGE BASADRE GROHMANN	ILABAYA	ILBAYA	6	Sí, por la reducida población, los servicios son suficientes para satisfacer las necesidades de la población.	NIVEL DE ESCALA	SOSTENIBILIDAD URBANA	DESARROLLO URBANO	
TACNA	JORGE BASADRE GROHMANN	ILABAYA	ILBAYA	6	Yo rescato, dentro de los aspectos negativos las secciones viales que son angostas, y no tiene acceso a las viviendas en algunos casos...Regular, hay zonas en buen estado, pero también hay zonas en mal estado	CONECTIVIDAD	SOSTENIBILIDAD URBANA	DESARROLLO URBANO	
TACNA	JORGE BASADRE GROHMANN	ILABAYA	ILBAYA	6	El espacio es limitado, pero si se podría, ya tendría que adquirir terrenos para la expansión del nodo urbano, para compra de terrenos	NODALIDAD	SOSTENIBILIDAD URBANA	DESARROLLO URBANO	
TACNA	JORGE BASADRE GROHMANN	ILABAYA	ILBAYA	6	En algunos casos sí, pero en su mayoría no se prioriza los accesos para los discapacitados, no se evidencia algunos ambientes existentes como rampas y barandas	ACCESIBILIDAD A SERVICIOS PUBLICOS	EQUIDAD SOCIAL URBANA	DESARROLLO URBANO	
TACNA	JORGE BASADRE GROHMANN	ILABAYA	ILBAYA	6	Tenemos servicios básicos como, agua, desagüe y electrificación, el único inconveniente es el servicio de agua, que en este caso no es potable. Se tiene un proyecto que está en formulación, de investigación de una planta de tratamiento, se van a mejorar recién las condiciones de agua, pero ya en un futuro próximo	COBERTURA DE SERVICIOS DE SANEAMIENTO	EQUIDAD SOCIAL URBANA	DESARROLLO URBANO	
TACNA	JORGE BASADRE GROHMANN	ILABAYA	ILBAYA	6	Mediante la llegada del canon minero se ha producido una ampliación del espacio urbano. En cuanto a la salud, educación y entre otros...Bueno sí ha mejorado bastante, la llegada del canon minero se han ejecutado múltiples proyectos	IMPACTO DE LOS PROYECTOS	COMPETITIVIDAD URBANA	DESARROLLO URBANO	

MATRIZ DE ANÁLISIS CUALITATIVO

----- ENTREVISTA EN PROFUNDIDAD -----

DEPARTAMENTO	PROVINCIA	DISTRITO	CENTRO POBLADO	ENTREVISTADO-N°	FRASE	SUB-CATEGORÍA	CATEGORÍA	NÚCLEO DE SENTIDO	ESTUDIO
TACNA	JORGE BASADRE GROHMANN	ILABAYA	ILBAYA	6	(...) en caso de vías, no contamos o no han sido suficientes tenemos vías estrechas y regulares	COBERTURA INFRAESTRUCTURA VIAL	COMPETITIVIDAD URBANA	DESARROLLO URBANO	
TACNA	JORGE BASADRE GROHMANN	ILABAYA	ILBAYA	7	Considero que no han contribuido de una mejor manera, porque percibo que los equipamientos más importantes, es que al parecer no han sido ejecutados o diseñados por profesionales idóneos, esos tipos de equipamientos importantes han debido de ser consultados por concursos públicos, a nivel anteproyecto, denota que es arquitectura que se ha designado prácticamente a dedo, son elaborados aquí en el área de estudios, a veces por personas que no tienen mucha experiencia y es lo que refleja a la arquitectura que se puede percibir ahora, Ilabaya tradicional.	FUNCIONALIDAD	CONDICION FISICO NATURAL	EQUIPAMIENTO URBANO	
TACNA	JORGE BASADRE GROHMANN	ILABAYA	ILBAYA	7	En parte sí, porque en el corto tiempo que llevo laborando, he visto que si se ha tratado de desarrollar una arquitectura que si refleje y hace pertenecer al lugar. Tanto en materiales, configuración, forma, estructura y más elementos propios de la arquitectura	RELACION CON SU ENTORNO INMEDIATO	CONDICION FISICO NATURAL	EQUIPAMIENTO URBANO	
TACNA	JORGE BASADRE GROHMANN	ILABAYA	ILBAYA	7	Bueno, ¿las tradicionales no?, de material noble y sobre todo la autoconstrucción, aquí hay mucha autoconstrucción (Entrevista 07, 43 años) En este caso convencional, material noble, columnas aporricadas, cimientos corridos, techos de losa, todo lo que es material noble básicamente	TECNICAS CONSTRUCTIVAS	CONTEXTO CONSTRUIDO	EQUIPAMIENTO URBANO	
TACNA	JORGE BASADRE GROHMANN	ILABAYA	ILBAYA	7	El concreto y el ladrillo, adobe quincha, hay mucha arquitectura tradicional pero ahora predomina el concreto y el ladrillo.	MATERIALES DE CONSTRUCCION	CONTEXTO CONSTRUIDO	EQUIPAMIENTO URBANO	
TACNA	JORGE BASADRE GROHMANN	ILABAYA	ILBAYA	7	Si, va de acuerdo a la zonificación y la capacidad portante del terreno y no pasan de dos niveles, si vas a encontrar tres, son en drywall pero son construcción temporal y ligera	ALTURA DE EDIFICACION	CONTEXTO CONSTRUIDO	EQUIPAMIENTO URBANO	
TACNA	JORGE BASADRE GROHMANN	ILABAYA	ILBAYA	7	No, acá en Ilabaya es una zona muy accidentada, no tiene donde crecer y al ser una zona accidentada, los pocos espacios que queda son diseñados tratando de ocupar todo el espacio, dejan de lado los criterios que son orientación, ventilación e iluminación. Se nota claramente	CONFORT TERMICO	PRINCIPIOS DE PERMEABILIDAD	EQUIPAMIENTO URBANO	
TACNA	JORGE BASADRE GROHMANN	ILABAYA	ILBAYA	7	No, un claro ejemplo tú vas a poder venir acá, la municipalidad de Ilabaya, se ve que no hay ningún criterio allí, yo he dicho que es una ratonera, porque toda persona que ingresa que no es del lugar se pierde, no está claramente identificado los espacios, como ya ha crecido también las áreas, entonces se trata igual de adaptar el espacio y sin ningún criterio se empieza a cerrar, se forma muchos pasajes, pasillos y tú tendrías que preguntar, donde queda tal área... yo me perdí la primera vez, porque no es clara, no hay una clara circulación	FLUJO PEATONAL	PRINCIPIOS DE PERMEABILIDAD	EQUIPAMIENTO URBANO	
TACNA	JORGE BASADRE GROHMANN	ILABAYA	ILBAYA	7	No, acá en Ilabaya es una zona muy accidentada, no tiene donde crecer y al ser una zona accidentada, los pocos espacios que queda son diseñados tratando de ocupar todo el espacio (...) No, creo que es deficiente en esa parte, por los problemas que te he comentado.	ORGANIZACIÓN ESPACIAL	PRINCIPIOS DE PERMEABILIDAD	EQUIPAMIENTO URBANO	
TACNA	JORGE BASADRE GROHMANN	ILABAYA	ILBAYA	7	Claro eso sí, como ha ido creciendo, Ilabaya va creciendo de acuerdo a la inversión privada, por ejemplo la municipalidad no cuenta con área de aportes para poder seguir pagando, todo es privado y a medida que se va vendiendo se va construyendo, pero no tiene donde crecer (...) en la actualidad se está haciendo el esquema de ordenamiento urbano, donde se está proponiendo o se está realizando el estudio de futuras expansiones urbanas, pero es bien complicado porque, toda esa zona es accidentada y no se puede transportar el mismo Ilabaya a otro sector (...) Entonces ese es el motivo del estudio, no pueden, no encuentran una zona ideal para futuras expansiones, donde pueda crecer de manera ordenada o plantear el nuevo Ilabaya, es medio complicado	MORFOLOGIA URBANA	SOSTENIBILIDAD URBANA	DESARROLLO URBANO	
TACNA	JORGE BASADRE GROHMANN	ILABAYA	ILBAYA	7	No, se desarrolló en espacio reducido, esa sensación de estreches es notoria, yo me pongo en la plaza y veo una escala, no guarda	NIVE DE ESCALA	SOSTENIBILIDAD URBANA	DESARROLLO URBANO	
TACNA	JORGE BASADRE GROHMANN	ILABAYA	ILBAYA	7	No, Ilabaya no cuenta con señalización clara, de señalización tanto para vehículos y peatones	ACCESIBILIDAD	SOSTENIBILIDAD URBANA	DESARROLLO URBANO	
TACNA	JORGE BASADRE GROHMANN	ILABAYA	ILBAYA	7	¿Me preguntaste sobre las calles no? Son estrechas, justamente por esa forma de crecimiento, no se presenta una trama urbana clara. Sus calles tienen secciones diferentes anchos, estrechas (...) A no descuidadas, definitivamente descuidadas	CONECTIVIDAD	SOSTENIBILIDAD URBANA	DESARROLLO URBANO	
TACNA	JORGE BASADRE GROHMANN	ILABAYA	ILBAYA	7	No, no existe, mira hay una especie de triángulo aquí, eso podríamos denominarlo como nodo, es más conocido, uno si se quiere orientar dice estoy en el triángulo. Es como una intersección que se da, es el único, pero no existe. Ilabaya no está planificada, simplemente se ha adecuado a la topografía.	NODALIDAD	SOSTENIBILIDAD URBANA	DESARROLLO URBANO	
TACNA	JORGE BASADRE GROHMANN	ILABAYA	ILBAYA	7	¿Se prioriza el acceso peatonal es decir entre ellos las personas embarazadas o adulto mayor o los discapacitados? No, Ilabaya no cuenta con señalización clara, de señalización tanto para vehículos y peatones.	ACCESIBILIDAD A SERVICIOS PUBLICOS	EQUIDAD SOCIAL URBANA	DESARROLLO URBANO	
TACNA	JORGE BASADRE GROHMANN	ILABAYA	ILBAYA	7	(...) sin embargo, en salud sí, en salud transporte y saneamiento si existen brechas	COBERTURA DE SERVICIOS DE SANEAMIENTO	EQUIDAD SOCIAL URBANA	DESARROLLO URBANO	

"IMPACTO DEL EQUIPAMIENTO URBANO, FINANCIADO POR EL CANON MINERO Y SU INFLUENCIA EN EL DESARROLLO URBANO DEL DISTRITO DE ILABAYA -PROVINCIA DE JORGE BASADRE GROHMANN, DEPARTAMENTO DE TACNA, PERIODO 2007 - 2021"

MATRIZ DE ANÁLISIS CUALITATIVO

----- ENTREVISTA EN PROFUNDIDAD -----

DEPARTAMENTO	PROVINCIA	DISTRITO	CENTRO POBLADO	ENTREVISTADO-N°	FRASE	SUB-CATEGORÍA	CATEGORÍA	NÚCLEO DE SENTIDO	ESTUDIO
TACNA	JORGE BASADRE GROHMANN	ILABAYA	ILBAYA	7	(...) sin embargo, en salud si, en salud transporte y saneamiento si existen brechas	COBERTURA DE TRANSPORTE PUBLICO	EQUIDAD SOCIAL URBANA	DESARROLLO URBANO	"IMPACTO DEL EQUIPAMIENTO URBANO, FINANCIADO POR EL CANON MINERO Y SU INFLUENCIA EN EL DESARROLLO URBANO DEL DISTRITO DE ILABAYA -PROVINCIA DE JORGE BASADRE GROHMANN, DEPARTAMENTO DE TACNA, PERIODO 2007 – 2021"
TACNA	JORGE BASADRE GROHMANN	ILABAYA	ILBAYA	7	El impacto definitivamente ha sido positivo, como yo te decía no tengo los datos anteriores de cómo ha sido Ilabaya sin canon, cuáles han sido sus brechas, pero yo lo yo veo ahora sí, definitivamente hay equipamientos que, si satisface a la población, definitivamente a tenido que cambiar la infraestructura urbana, pero como te digo no puedo yo comparar como ha sido Ilabaya, no tengo registros (...) sin embargo, en salud si, en salud transporte y saneamiento si existen brechas	IMPACTO DE LOS PROYECTOS	COMPETITIVIDAD URBANA	DESARROLLO URBANO	
TACNA	JORGE BASADRE GROHMANN	ILABAYA	ILBAYA	7	Ilabaya, se desarrolla a lo largo de una vía principal, que es una vía incluso nacional. Entonces imagínate el tránsito que tiene porque conecta los sectores de Locumba hasta la zona alta del distrito de Ilabaya, Borogueña. Entonces es bien transitada y no tiene la sección correcta.	COBERTURA INFRAESTRUCTURA VIAL	COMPETITIVIDAD URBANA	DESARROLLO URBANO	
TACNA	JORGE BASADRE GROHMANN	ILABAYA	ILBAYA	8	Si, también he visto otra edificación que es el albergue municipal, el intento también de integrar la edificación con el paisaje natural al urbano del valle también me gusto, porque justo tuve la oportunidad de estar en una habitación que tenía terraza, un balconcito terraza de madera entonces era muy agradable muy bonito estar ahí en ese lugar, desde el amanecer, en el día o en el atardecer, se veía muy bien, hay otras habitaciones que estaban en la zona dando hacia el valle, pero hay otras habitaciones que no, pero se hacía el mayor intento a nivel arquitectónico de aprovechar el paisajismo y el asoleamiento también	FUNCIONALIDAD	CONDICION FISICO NATURAL	EQUIPAMIENTO URBANO	"IMPACTO DEL EQUIPAMIENTO URBANO, FINANCIADO POR EL CANON MINERO Y SU INFLUENCIA EN EL DESARROLLO URBANO DEL DISTRITO DE ILABAYA -PROVINCIA DE JORGE BASADRE GROHMANN, DEPARTAMENTO DE TACNA, PERIODO 2007 – 2021"
TACNA	JORGE BASADRE GROHMANN	ILABAYA	ILBAYA	8	Si, también he visto otra edificación que es el albergue municipal, el intento también de integrar la edificación con el paisaje natural al urbano del valle también me gusto, porque justo tuve la oportunidad de estar en una habitación que tenía terraza, un balconcito terraza de madera entonces era muy agradable muy bonito estar ahí en ese lugar, desde el amanecer, en el día o en el atardecer, se veía muy bien, hay otras habitaciones que estaban en la zona dando hacia el valle, pero hay otras habitaciones que no, pero se hacía el mayor intento a nivel arquitectónico de aprovechar el paisajismo y el asoleamiento también	TIPO DE EMPLAZAMIENTO	CONDICION FISICO NATURAL	EQUIPAMIENTO URBANO	
TACNA	JORGE BASADRE GROHMANN	ILABAYA	ILBAYA	8	Es muy relativo en algunos casos si han hecho intentos, por ejemplo lo que es el centro recreacional de Ilabaya...he visto techos inclinados o algunos techos con forma de mojinete, o talvez en el albergue municipal, pero no necesariamente guarda un análisis más concienzudo la entidad de la estructuración tradicional, primero que usa material convencional...material noble que no está mal tampoco que se utilice tecnología nuevas, pero considero que si estaría bien no dar la espalda a la identidad de la zona, considerar el tema tradicional de la arquitectura de la zona, que de por si tiene muchas cualidades importantes climáticas inclusive (...)	RELACION CON SU ENTORNO INMEDIATO	CONDICION FISICO NATURAL	EQUIPAMIENTO URBANO	
TACNA	JORGE BASADRE GROHMANN	ILABAYA	ILBAYA	8	Bueno, ¿las tradicionales no?, de material noble y sobre todo la autoconstrucción, aquí hay mucha autoconstrucción (Entrevista 07, 43 años) En este caso convencional, material noble, columnas aporticadas, cimientos corridos, techos de losa, todo lo que es material noble básicamente	TECNICAS CONSTRUCTIVAS	CONTEXTO CONSTRUIDO	EQUIPAMIENTO URBANO	
TACNA	JORGE BASADRE GROHMANN	ILABAYA	ILBAYA	8	Yo podría decir que es un 70% material noble y un 30% que son construcciones antiguas que todavía ahora funcionan (...)	MATERIALES DE CONSTRUCCION	CONTEXTO CONSTRUIDO	EQUIPAMIENTO URBANO	
TACNA	JORGE BASADRE GROHMANN	ILABAYA	ILBAYA	8	En Ilabaya es homogéneo no he visto edificaciones demasadas contrastantes, entonces he visto máximo de 2 niveles, no he visto mayores y si es que hay uno que otro no choca de manera contrastante	ALTURA DE EDIFICACION	CONTEXTO CONSTRUIDO	EQUIPAMIENTO URBANO	
TACNA	JORGE BASADRE GROHMANN	ILABAYA	ILBAYA	8	(...) hay una ampliación de la municipalidad que no está al frente de la plaza principal, que es donde hemos trabajado y que si hubo un planteamiento interesante donde había manejo de techos inclinados que permitían que el asoleamiento podría incidir ahí y calentar al interior también he visto iluminación cenital, donde la disposición permitir tener la mayor parte del día pues bastante iluminación, he visto también claraboyas y que si organizaba bien el espacio en cuanto a otras edificaciones nuevas, entonces son intentos donde con tecnología actual de materiales noble si han logrado una funcionalidad adecuada (...) en el tema de los vientos han hecho algunas... como barreras con vegetación, he visto que se han dejado los árboles que naturalmente eso ayudan y si, yo considero que si, al menos en esas edificaciones nuevas (...) seguro está dando los ventanales hacia el norte y posiblemente el viento viene de sur a norte entonces no hace una ventilación cruzada que es importante para refrescar los ambientes de un lugar que converge muchas personas	CONFORT TERMICO	PRINCIPIOS DE PERMEABILIDAD	EQUIPAMIENTO URBANO	
TACNA	JORGE BASADRE GROHMANN	ILABAYA	ILBAYA	8	GIO si tiene un eje central de ingreso, un hall de distribución para cada ambiente, en ese caso si me parece que si, ahora la municipalidad que está al frente de la plaza lo veo super acinado muy saturado, no está muy organizado, entonces ahí se podría decir que del 1 al 10... esta con 4, en cambio en GIDUR que tú le dices, creo que ahí está mejor la distribución, respecto al albergue municipal...si me parece que está bien planteado y los otros equipamientos como por ejemplo de Es salud me parece que es demasiado pequeño, he visto en momentos de temporada donde va mucha gente tienen que hacer cola incluso en una pendiente, entonces ahí está mal planificado la articulación de los espacios, no hay espacios de descanso para las personas, entonces hay varias cositas por pulir	FLUJO PEATONAL	PRINCIPIOS DE PERMEABILIDAD	EQUIPAMIENTO URBANO	

MATRIZ DE ANÁLISIS CUALITATIVO

----- ENTREVISTA EN PROFUNDIDAD -----

DEPARTAMENTO	PROVINCIA	DISTRITO	CENTRO POBLADO	ENTREVISTADO-N°	FRASE	SUB-CATEGORÍA	CATEGORÍA	NÚCLEO DE SENTIDO	ESTUDIO
TACNA	JORGE BASADRE GROHMANN	ILABAYA	ILBAYA	8	Gio si tiene un eje central de ingreso, un hall de distribución para cada ambiente, en ese caso sí me parece que sí, ahora la municipalidad que esta al frente de la plaza lo veo super acinado muy saturado, no está muy organizado, entonces ahí se podría decir que del 1 al 10... esta con 4, en cambio en GIDUR que tú le dices, creo que ahí está mejor la distribución, respecto al albergue municipal...si me parece que está bien planteado y los otros equipamientos como por ejemplo de Es salud me parece que es demasiado pequeño, he visto en momentos de temporada donde va mucha gente tienen que hacer cola incluso en una pendiente, entonces ahí esta mal planificado la articulación de los espacios, no hay espacios de descanso para las personas, entonces hay varias cositas por pulir.	ORGANIZACIÓN ESPACIAL	PRINCIPIOS DE PERMEABILIDAD	EQUIPAMIENTO URBANO	"IMPACTO DEL EQUIPAMIENTO URBANO, FINANCIADO POR EL CANON MINERO Y SU INFLUENCIA EN EL DESARROLLO URBANO DEL DISTRITO DE ILABAYA - PROVINCIA DE JORGE BASADRE GROHMANN, DEPARTAMENTO DE TACNA, PERIODO 2007 - 2021"
TACNA	JORGE BASADRE GROHMANN	ILABAYA	ILBAYA	8	Yo creo que mucha, porque el tema de la minería uno genera una transitabilidad a través de ese poblado que es como un espacio de paso, ha dinamizado el comercio, ha dinamizado también la ejecución de obras, ha dinamizado el crecimiento poblacional, si antes yo tenía un solo piso de vivienda, ahora construyo el segundo piso para alquilar a un funcionario que viene a trabajar un mes...	MORFOLOGIA URBANA	SOSTENIBILIDAD URBANA	DESARROLLO URBANO	
TACNA	JORGE BASADRE GROHMANN	ILABAYA	ILBAYA	8	Muy poco, muy poco porque las veredas son totalmente angostas, les dan preferencia a vehículos que al peatón	ACCESIBILIDAD	SOSTENIBILIDAD URBANA	DESARROLLO URBANO	
TACNA	JORGE BASADRE GROHMANN	ILABAYA	ILBAYA	8	¿en qué estado de conservación se encuentra las calles? En regular estado.	CONECTIVIDAD	SOSTENIBILIDAD URBANA	DESARROLLO URBANO	
TACNA	JORGE BASADRE GROHMANN	ILABAYA	ILBAYA	8	(...) existe uno, pero desordenado, que es donde está el paradero principal o informal, entonces ese es un nodo y a veces cuando ya no se abastece el ingreso de buses se va para la plaza para que puedan bajar ahí con tranquilidad (...)	NODALIDAD	SOSTENIBILIDAD URBANA	DESARROLLO URBANO	
TACNA	JORGE BASADRE GROHMANN	ILABAYA	ILBAYA	8	Exacto, ahí falta trabajar bastante el tema de la incorporación de la accesibilidad para personas con discapacidad y adultos mayores o cualquier otra discapacidad que pueda tener	ACCESIBILIDAD A SERVICIOS PUBLICOS	EQUIDAD SOCIAL URBANA	DESARROLLO URBANO	
TACNA	JORGE BASADRE GROHMANN	ILABAYA	ILBAYA	8	(...) en saneamiento ahí es el problema, porque es difícil, a veces la población se ubica mal	COBERTURA DE SERVICIOS DE SANEAMIENTO	EQUIDAD SOCIAL URBANA	DESARROLLO URBANO	
TACNA	JORGE BASADRE GROHMANN	ILABAYA	ILBAYA	8	(...) respecto a transporte me parece que hay ahí bastantes cosas que mejorar, porque en la vía principal después del puente hay un punto donde es bien complicado el tema de transitabilidad vehicular y peatonal, las veredas son super angostas y las vías son más anchas, las personas que llegan con su mochila, la gente sube y baja, entonces ahí hay como un desorden a nivel de transitabilidad que debería mejorar, talvez reubicar el paradero en una zona donde sea menos concurrida (...) a veces cuando ya no se abastece el ingreso de buses se va para la plaza para que puedan bajar ahí con tranquilidad, pero sí mayormente en horas puntas hay conflictos, niños cruzando y ya ha paso accidentes o alguien se tropezó, se resbalo y eso no debería pasar, debería definirse bien un orden de la ubicación del paradero, existe pero no planificado	COBERTURA DE TRANSPORTE PUBLICO	EQUIDAD SOCIAL URBANA	DESARROLLO URBANO	
TACNA	JORGE BASADRE GROHMANN	ILABAYA	ILBAYA	8	Sí, definitivamente mientras haya presupuesto tiene más posibilidades de hacer más obras y cerrar más brechas, entonces el impacto definitivamente es positivo porque mientras haya fondos tú puedes contratar más profesional, puedes hacer más contratos para obras, ahora el problema es si lo haces por hacer o lo haces con una buena planificación, por eso es importante que la OPMI	IMPACTO DE LOS PROYECTOS DE INVERSION PUBLICA	COMPETITIVIDAD URBANA	DESARROLLO URBANO	
TACNA	JORGE BASADRE GROHMANN	ILABAYA	ILBAYA	8	Respecto a transporte me parece que hay ahí bastantes cosas que mejorar, porque en la vía principal después del puente hay un punto donde es bien complicado el tema de transitabilidad vehicular y peatonal, las veredas son super angostas y las vías son más anchas...Haber, lo negativo podría decir que es esa acumulación de personas en esa vía principal, eso me parece por ejemplo muy desordenado en algunos momentos del día, no siempre	COBERTURA INFRAESTRUCTURA VIAL	COMPETITIVIDAD URBANA	DESARROLLO URBANO	