

ARQUITECTURA **Corte A-A'**
CENTRO COMERCIAL esc. 1:200

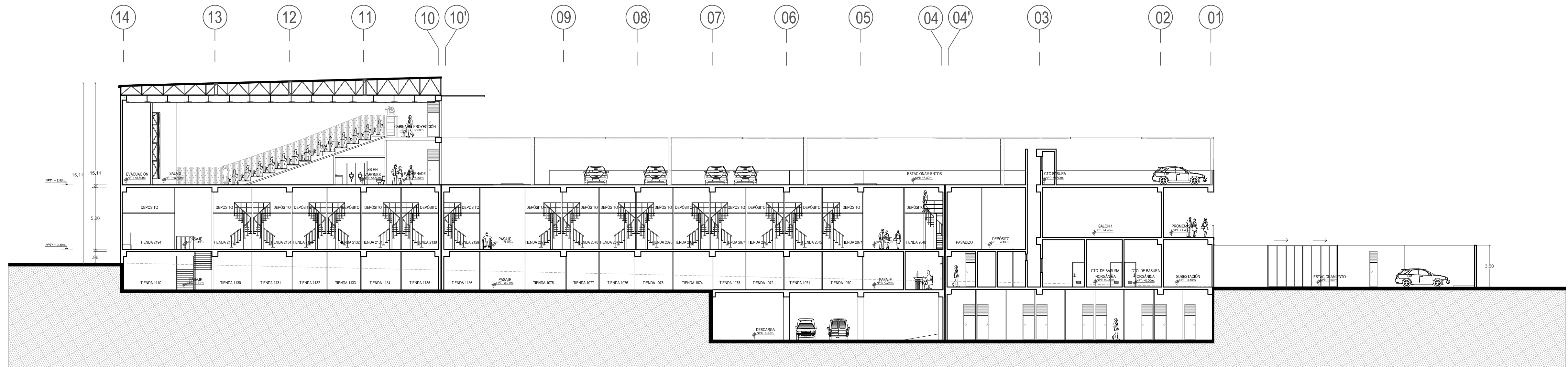

ARQUITECTURA **Corte B-B'**
CENTRO COMERCIAL esc. 1:200

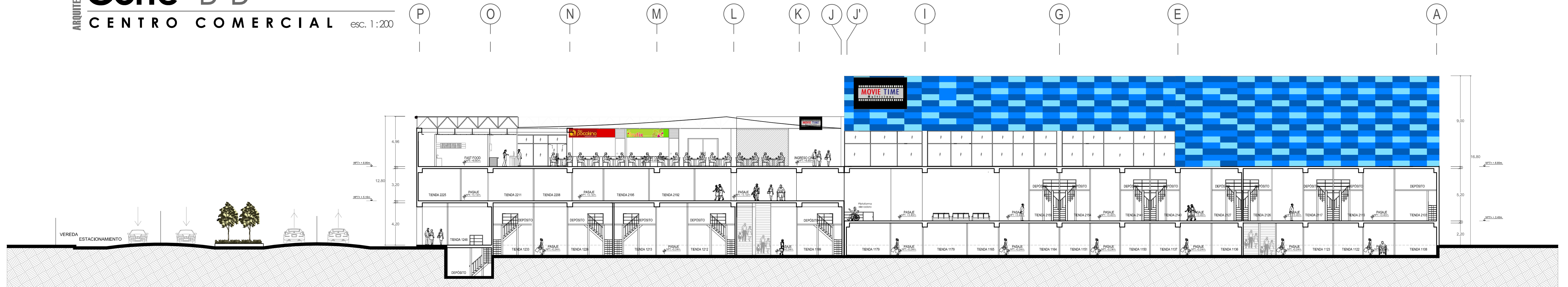

ARQUITECTURA **Corte C-C'**
CENTRO COMERCIAL esc. 1:200

		UNIVERSIDAD PRIVADA DE TACNA FACULTAD DE ARQUITECTURA Y URBANISMO CARRERA PROFESIONAL DE ARQUITECTURA	
		TESIS: "INFRAESTRUCTURA DE COMERCIO INTEGRAL PARA EL ADECUADO DESARROLLO DE LA ACTIVIDAD COMERCIAL DE LOS MICROEMPRESARIOS EN EL SECTOR TERMINAL PESQUERO, TACNA - 2015"	
ANTEPROYECTO: "CENTRO COMERCIAL PLAZA FERRETERO PESQUERO"		LÁMINA: AR-06	
UBICACIÓN: DISTRITO DE TACNA - TACNA		ESCALA: 1/200	
PLANO: CORTES	BACHILLER: BACH. DIANA SILVENE ALANCCA ALVARADO	ASESOR: ARG. DAYKER DELGADO BECERRA	FECHA: MARZO 2017

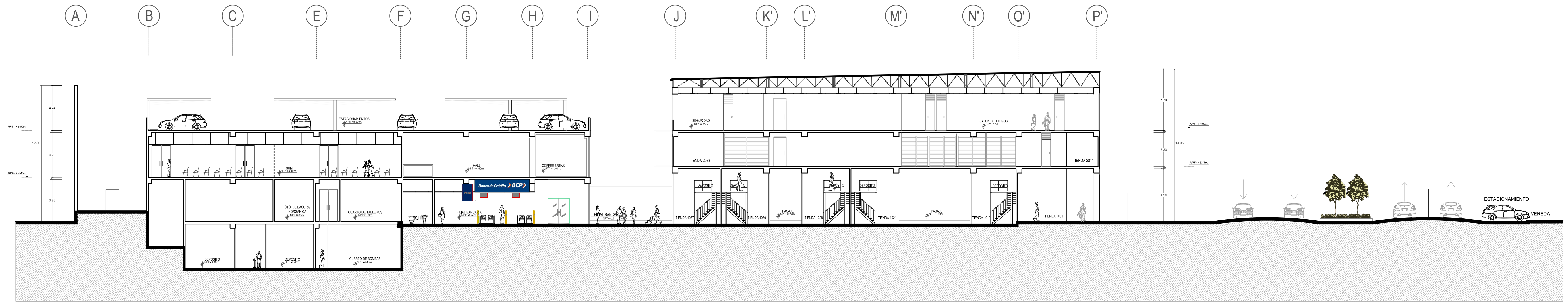

ARQUITECTURA **Corte D-D'**
CENTRO COMERCIAL esc. 1:200

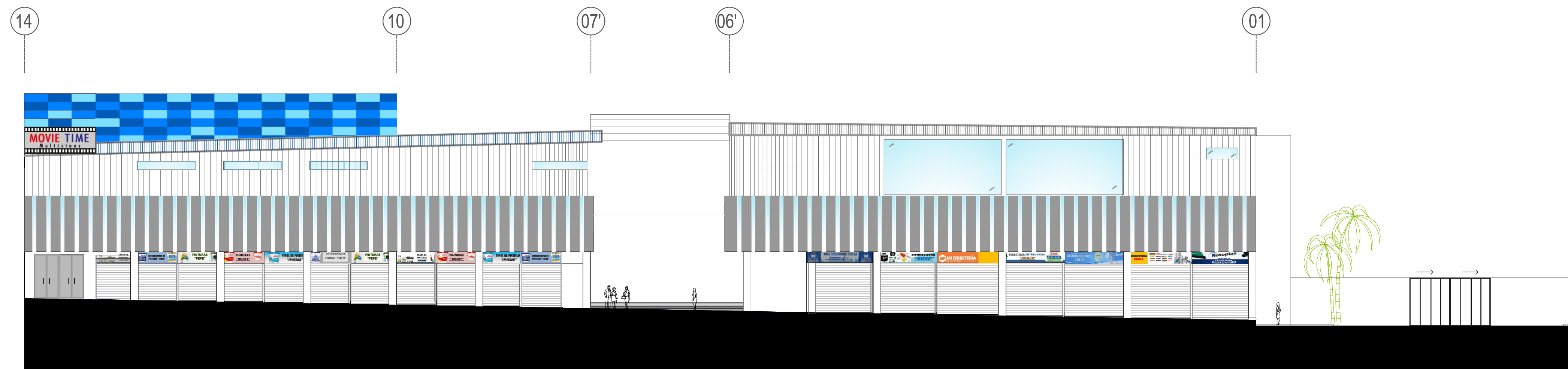

ARQUITECTURA **Elevación Frontal**
CENTRO COMERCIAL esc. 1:200

	UNIVERSIDAD PRIVADA DE TACNA FACULTAD DE ARQUITECTURA Y URBANISMO CARRERA PROFESIONAL DE ARQUITECTURA		
	TESIS: 'INFRAESTRUCTURA DE COMERCIO INTEGRAL PARA EL ADECUADO DESARROLLO DE LA ACTIVIDAD COMERCIAL DE LOS MICROEMPRESARIOS EN EL SECTOR TERMINAL PESQUERO, TACNA - 2015'		
ANTEPROYECTO: 'CENTRO COMERCIAL PLAZA FERRERERO PESQUERO'		LÁMINA:	
UBICACIÓN: DISTRITO DE TACNA - TACNA		AR-07	
PLANO: CORTES	ESCALA: 1/200	FECHA: MARZO 2017	
BACHILLER: BACH. DIANA SILENE ALANDEA ALVARADO	ABESDR: ARG. DAYKER DELGADO BECERRA		

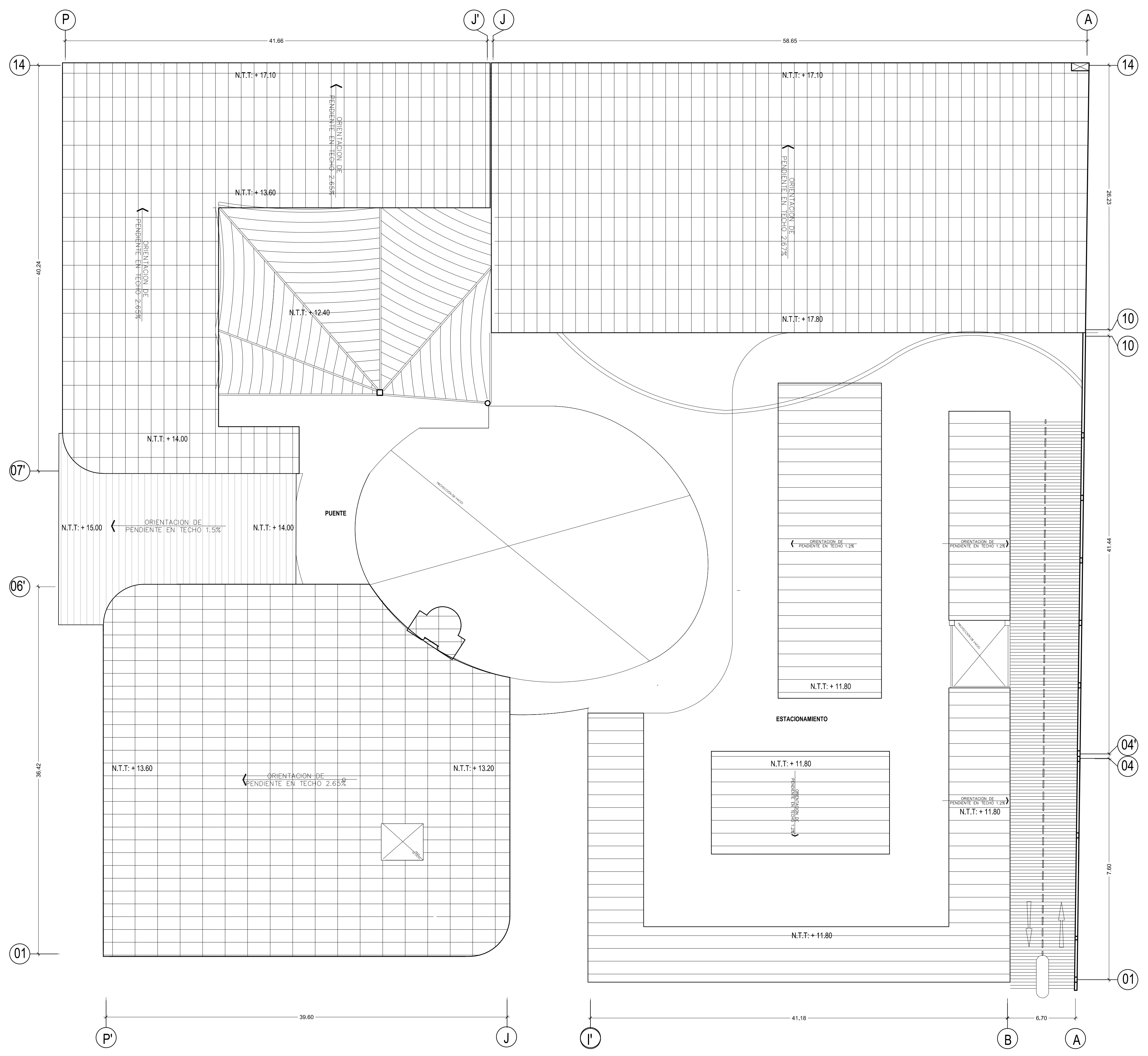

ARQUITECTURA **Plano techos**
CENTRO COMERCIAL esc. 1:200

	UNIVERSIDAD PRIVADA DE TACNA FACULTAD DE ARQUITECTURA Y URBANISMO CARRERA PROFESIONAL DE ARQUITECTURA		
	TESIS: "INFRAESTRUCTURA DE COMERCIO INTEGRAL PARA EL ADECUADO DESARROLLO DE LA ACTIVIDAD COMERCIAL DE LOS MICROEMPRESARIOS EN EL SECTOR TERMINAL PESQUERO, TACNA - 2015"		
ANTEPROYECTO: "CENTRO COMERCIAL PLAZA FERRETERO PESQUERO"		LÁMINA:	
UBICACIÓN: DISTRITO DE TACNA - TACNA		PT-01	
PLANO: PLANO DE TECHOS	ESCALA: 1/200	BACHILLER: BACH. DIANA SILENE ALANCA ALVARADO	
ASESOR: ARG. DAYKER DELGADO BECERRA		FECHA: MARZO 2017	

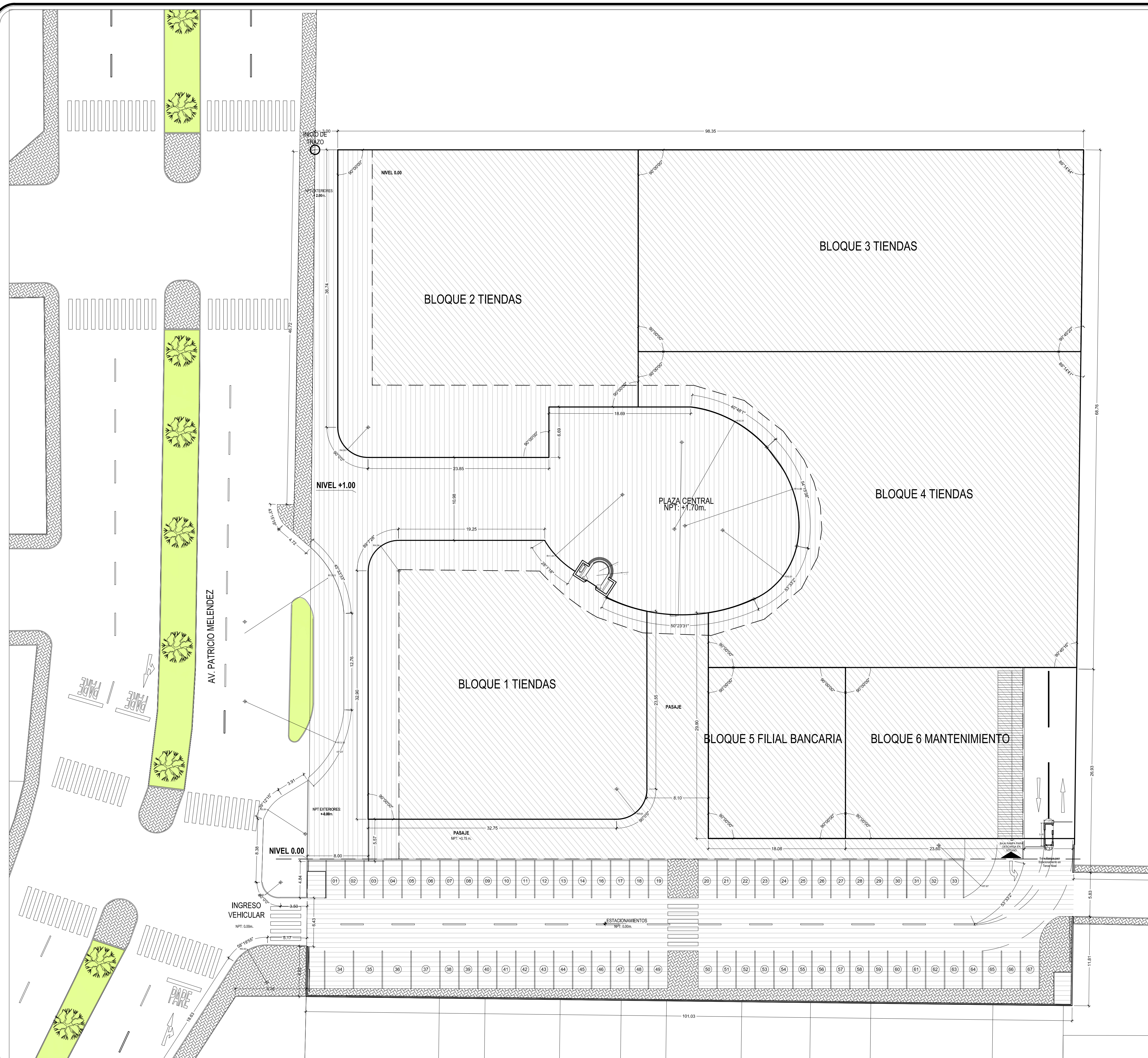
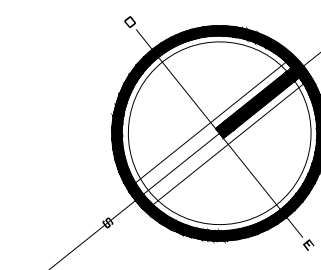

LEYENDA	
	PLATAFORMA -0.24 m.
	PLATAFORMA 0.00 m.
	PLATAFORMA +1.00m.

Plano trazados

ARQUITECTURA CENTRO COMERCIAL esc. 1:250

	UNIVERSIDAD PRIVADA DE TACNA FACULTAD DE ARQUITECTURA Y URBANISMO CARRERA PROFESIONAL DE ARQUITECTURA	
	TESIS: "INFRAESTRUCTURA DE COMERCIO INTEGRAL PARA EL ADECUADO DESARROLLO DE LA ACTIVIDAD COMERCIAL DE LOS MICROEMPRESARIOS EN EL SECTOR TERMINAL PESQUERO, TACNA - 2015"	
ANTEPROYECTO: "CENTRO COMERCIAL PLAZA FERRETERO PESQUERO"		LÁMINA:
UBICACIÓN: DISTRITO DE TACNA - TACNA		P-01
PLANO: PLANO DE TRAZADOS	ESCALA: 1:250	FECHA: MARZO 2017
BACHILLER: BACH. DIANA SILENE ALANOGA ALVARADO	ASESOR: ARG. DAYKER DELGADO BECERRA	

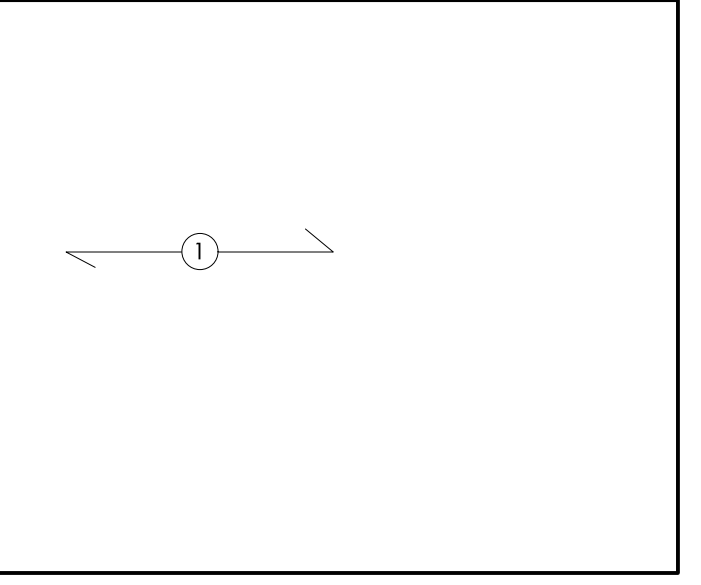
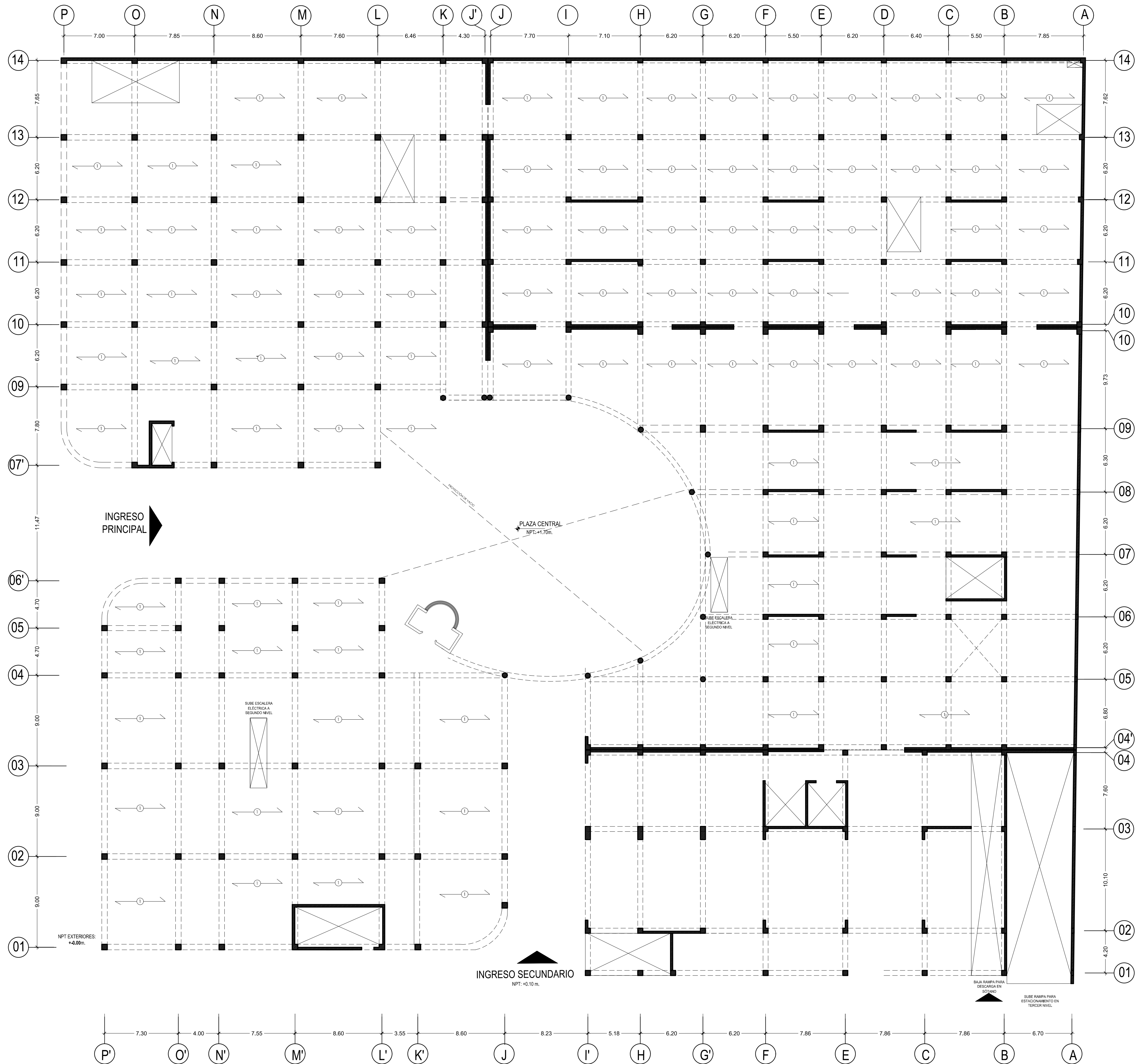

Esquema estructural
CENTRO COMERCIAL esc. 1:200

	UNIVERSIDAD PRIVADA DE TACNA FACULTAD DE ARQUITECTURA Y URBANISMO CARRERA PROFESIONAL DE ARQUITECTURA	
	TESIS: INFRAESTRUCTURA DE COMERCIO INTEGRAL PARA EL ADECUADO DESARROLLO DE LA ACTIVIDAD COMERCIAL DE LOS MICROEMPRESARIOS EN EL SECTOR TERMINAL PESQUERO, TACNA - 2015	
ANTEPROYECTO: 'CENTRO COMERCIAL PLAZA FERRERO PESQUERO'	LÁMINA: E-01	
UBICACIÓN: DISTRITO DE TACNA - TACNA	ESCALA: 1/250	FECHA: MARZO 2017
PLANO: ESQUEMA ESTRUCTURAL	DISEÑADOR: ARG. DAYKER DELGADO BÉCERRA	BACHILLER: BACH. DIANA SILVIA ALANCA ALVARADO

ARQUITECTURA **PROYECTO**

C E N T R O C O M E R C I A L

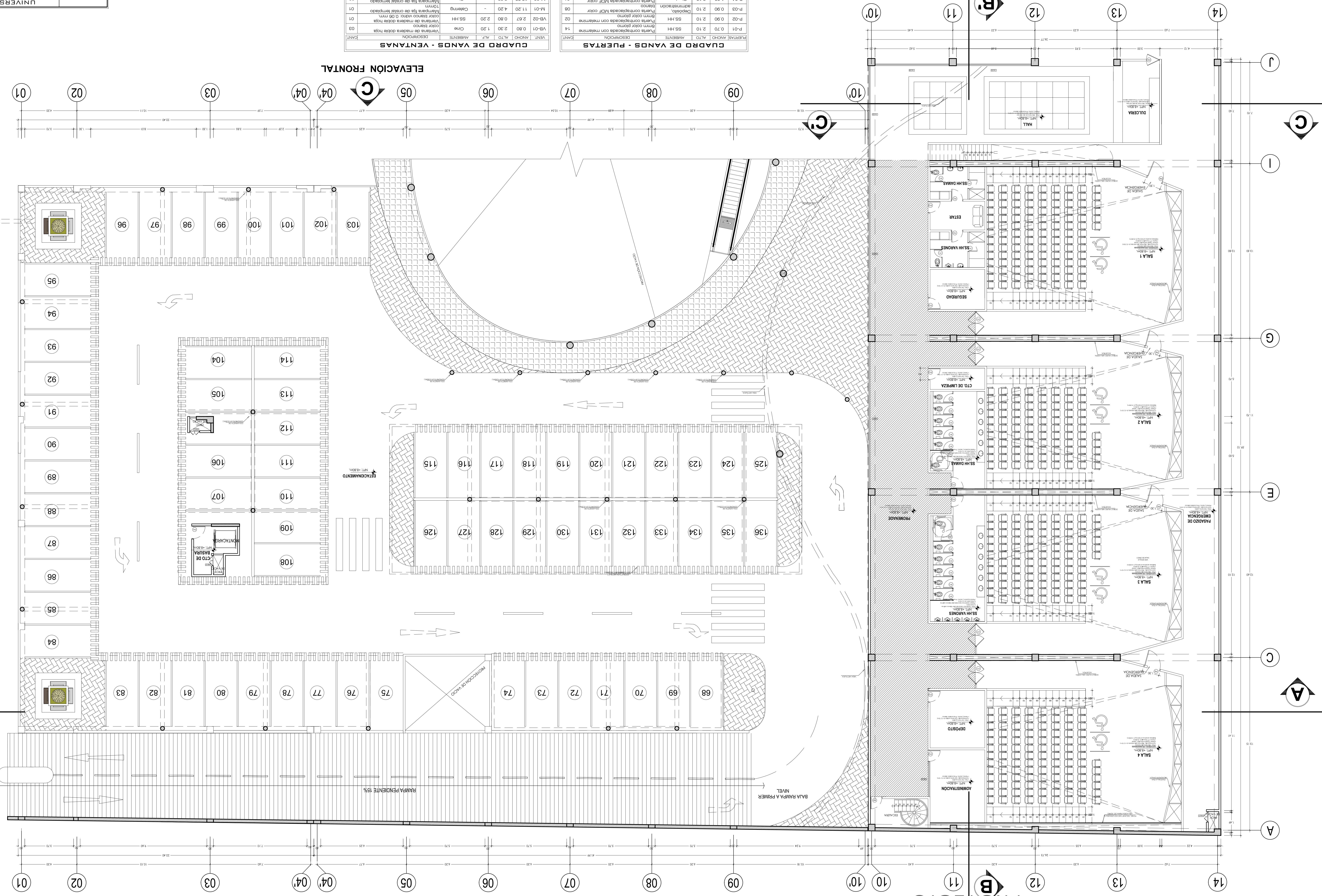

CUADRO DE VANDOS - PUERTAS

PUERTAS	ANCHO	ALTO	AF.	AMBIENTE	DESCRIPCION	CANT.
P-01	0.70	2.10	SS. HI		puerta contraplastica con manillero	14
P-02	0.90	2.10	SS. HI		puerta contraplastica con manillero	02
P-03	0.90	2.10	SS. HI		puerta contraplastica MFC color	08
P-04	1.00	2.10	CS. DEURAS		puerta contraplastica MFC color	01
P-05	1.00	2.10	DUCERAS		puerta contraplastica MFC color	01
P-06	1.30	2.10	Sala de cine		puerta contraplastica	04
P-07	1.80	2.50	Sala de cine		puerta contraplastica	04

CUADRO DE VANDOS - VENTANAS

VENT.	ANCHO	ALTO	AF.	AMBIENTE	DESCRIPCION	CANT.
VB-01	0.80	2.30	Cine		ventana en marcos de aluminio	03
VB-02	2.07	0.80	2.20	SS. HI	ventana en marcos de aluminio	02
VA-01	1.20	4.20	-	Cerámico	ventana fija de cristal templado	01
MA-02	12.80	3.65	-	Cine	ventana fija de cristal templado	02
MA-03	7.20	6.50	-	Cine	ventana fija de cristal templado	01
MA-04	5.62	6.50	-	Cine	ventana fija de cristal templado	01
MA-05	5.68	6.50	-	Cine	ventana fija de cristal templado	01

ELEVACION FRONTAL

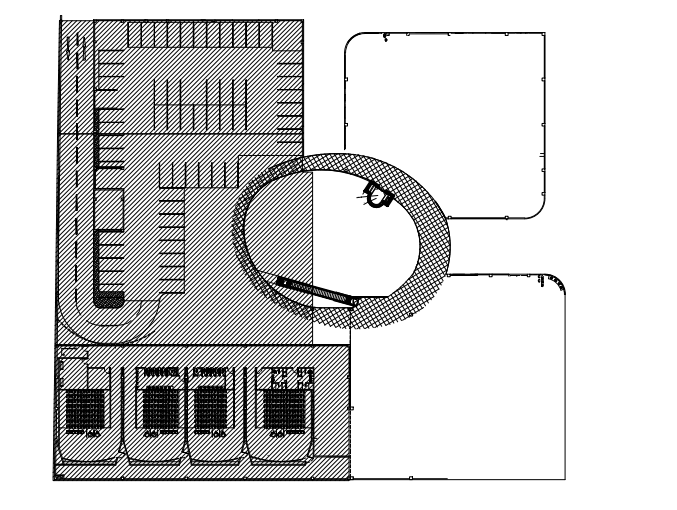

PLANO CLAVE

UNIVERSIDAD PRIVADA DE TACNA
FACULTAD DE ARQUITECTURA Y URBANISMO
CARRERA PROFESIONAL DE ARQUITECTURA
DEPARTAMENTO DE COMERCIO GENERAL PARA EL DESARROLLO DE LA ACTIVIDAD COMERCIAL DE LAS MICROEMPRESAS EN EL SECTOR TERMINAL PESQUERO TACNA-2018

PROYECTO: CENTRO COMERCIAL PLAZA FERRETERO PESQUERO (LÍNEA)
UBICACION: DISTRITO DE TACNA, TACNA
ESCALA: 1/100
FECHA: MARZO 2017
AR 10

PROFESOR: DR. GILBERTO ALVARADO ALVARADO
ALUMNO: DAVID ORLANDO BARRERA

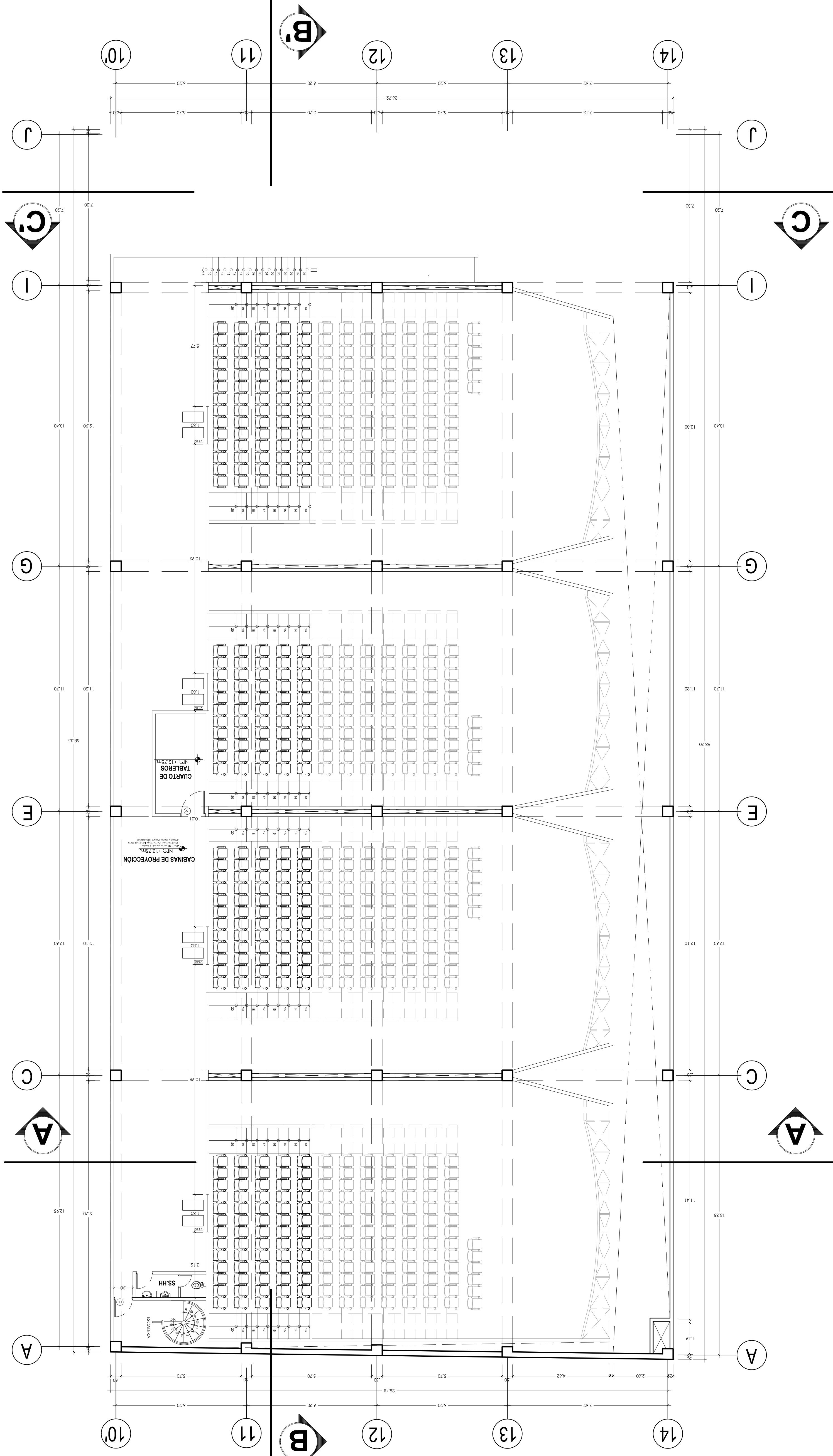

PLANO CLAVE

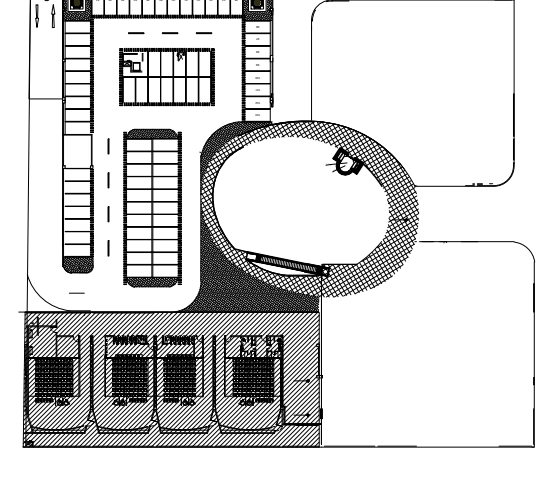

PUERTAS	
P-02	0.90 2.10 Sala de cine
P-03	2.10 2.10 Puerta corredera con manivela
P-04	2.10 2.10 Puerta corredera MCF color

CUADRO DE VANDOS - VENTANAS	
VB-01	0.80 2.30 Cmo. de bombas
VB-02	2.67 0.80 Sala de cine
VB-03	2.67 0.80 Sala de cine
VB-04	2.67 0.80 Sala de cine

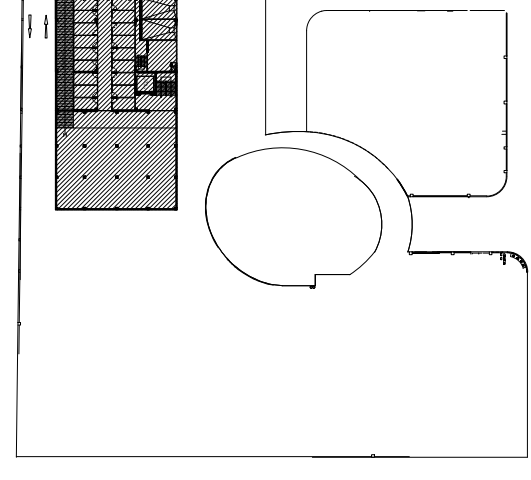

PLANO CLAVE

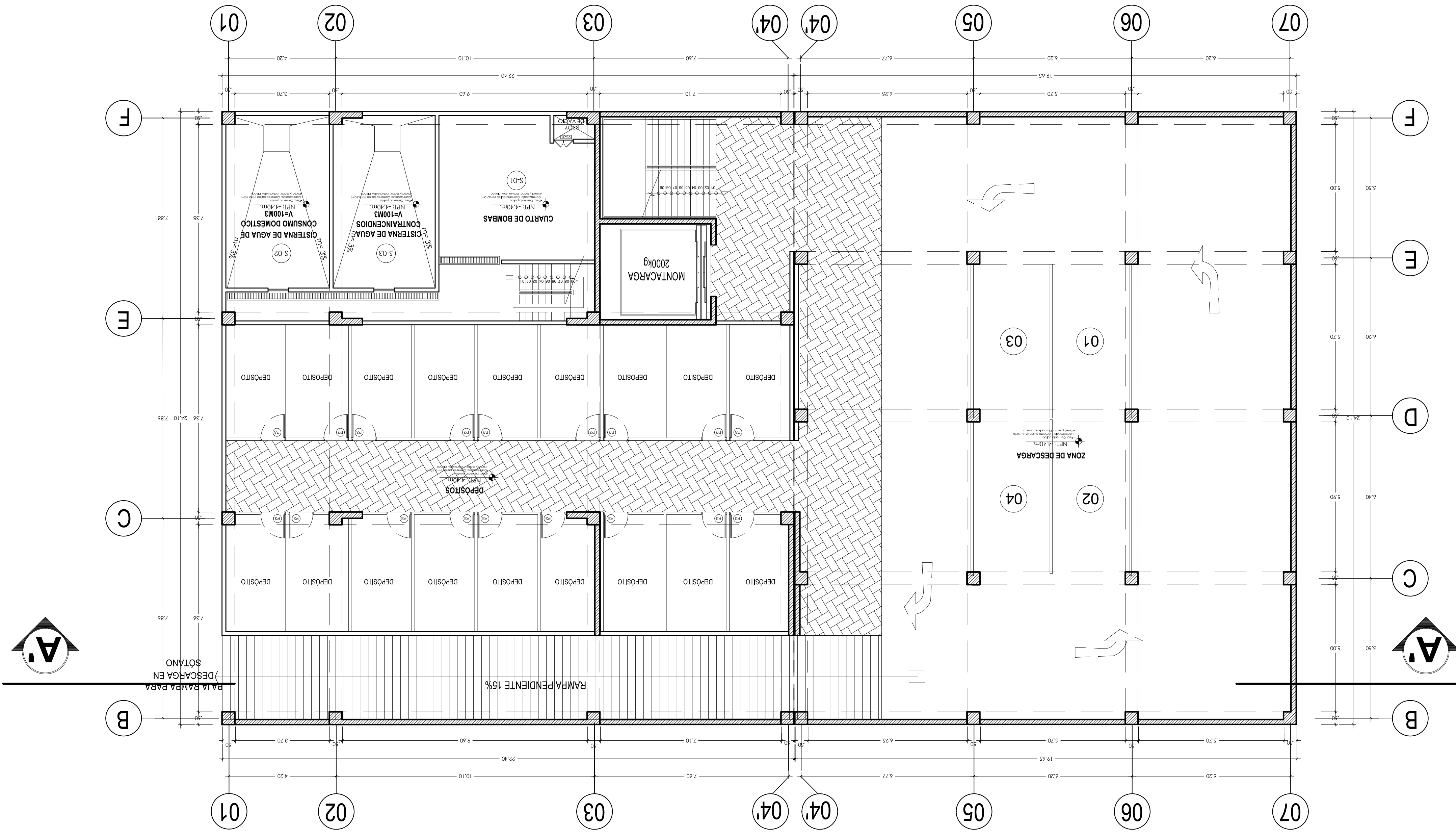

UNIVERSIDAD PRIVADA DE TACNA
FACULTAD DE ARQUITECTURA Y URBANISMO
CARRERA PROFESIONAL DE ARQUITECTURA
DISEÑO PROFESIONAL DE TACNA - 2012
EL SECTOR TERMINAL PESQUERO TACNA - 2012
DESARROLLO DE LA ACTIVIDAD COMERCIAL, LOS MEZANINES EN
LA ZONA DE BOMBAS Y LA ZONA DE DESCARGA EN
EL SECTOR TERMINAL PESQUERO TACNA - 2012
PROYECTO: CENTRO COMERCIAL PLAZA FERRETERO PESQUERO
LUMINA:
ARQUITECTURA
ARQUITECTOS: ROBERTO DE TACNA - TACNA
ESCALA: 1:100
FECHA: MARZO 2012
PROYECTO: CENTRO COMERCIAL PLAZA FERRETERO PESQUERO
LUMINA:
ARQUITECTURA
ARQUITECTOS: ROBERTO DE TACNA - TACNA
ESCALA: 1:100
FECHA: MARZO 2012
PROYECTO: CENTRO COMERCIAL PLAZA FERRETERO PESQUERO
LUMINA:
ARQUITECTURA
ARQUITECTOS: ROBERTO DE TACNA - TACNA
ESCALA: 1:100
FECHA: MARZO 2012

