

PLANO DE LOCALIZACION
ESCALA : 1/5000

ZONIFICACION RDA

AREA DE ESTRUCTURACION URBANA

DEPARTAMENTO :TACNA
 PROVINCIA :TACNA
 DISTRITO :CALANA
 NOMBRE DE VIA :CARRETERA CALANA
 N° DEL INMUEBLE :-
 MANZANA :-
 LOTE :-
 SUBLOTE :-

PROPIETARIO:

TESISTA: ASESOR:

PROYECTO:
CENTRO DE REHABILITACION

PLANO:
LOCALIZACION Y UBICACION

ESCALA: INDICADA FECHA: DICIEMBRE 2018

U-01

CUADRO NORMATIVO			CUADRO DE AREAS (m ²)						
PARAMETROS	NORMATIVO	PROYECTO	PISOS	AREAS DECLARADAS					SUBTOTAL
				NUEVA	DEMOLICIÓN	EXISTENTE	AMPLIACIÓN	REMOD.	
USOS	H4	SALUD - HOSPITAL III	SOTANO	-	-	-	-	-	-
DENSIDAD NETA	---	732.73 Hab/Ha	PRIMER PISO	-	-	-	-	-	-
COEFICIENTE DE EDIFICAC.	5.5	0.00	SEGUNDO PISO	-	-	-	-	-	-
% AREA LIBRE	30%	50%	TERCER PISO	-	-	-	-	-	-
ALTURA MAXIMA	3.0 m (1.5 a+r)	---	CUARTO PISO	-	-	-	-	-	-
RETIRO MINIMO	Lateral	---	QUINTO PISO	-	-	-	-	-	-
	Frontal	---	2.00	-	-	-	-	-	-
	Posterior	---	---	-	-	-	-	-	-
AREA DE LOTE NORMATIVO	---	---	AREA PARCIAL	1745.65m ²	-	-	-	-	-
FRENTE MIN. NORMATIVO	---	---	AREA TECHADA TOTAL	-	-	-	-	-	-
N° DE ESTACIONAMIENTOS	1 x 20m ² /AC	12 estacionamientos	AREA DEL TERRENO	-	-	-	-	-	1364.758 m ²
			AREA LIBRE	-	-	-	-	-	-

LEYENDA DE TEXTURAS

	EDIFICACION PROYECTADA
	EDIFICACION EXISTENTE

CUADRO DE DATOS TECNICOS

VERTICE	LADO	DIST.	ANGULO	ESTE	NORTE
P1	P1 - P2	85.86	111°52'13"	374839.114	8015654.128
P2	P2 - P3	182.20	73°33'59"	374905.860	8015623.933
P3	P3 - P4	14.32	98°29'17"	374926.245	8015704.086
P4	P4 - P1	174.82	75°31'48"	374885.038	8015634.204

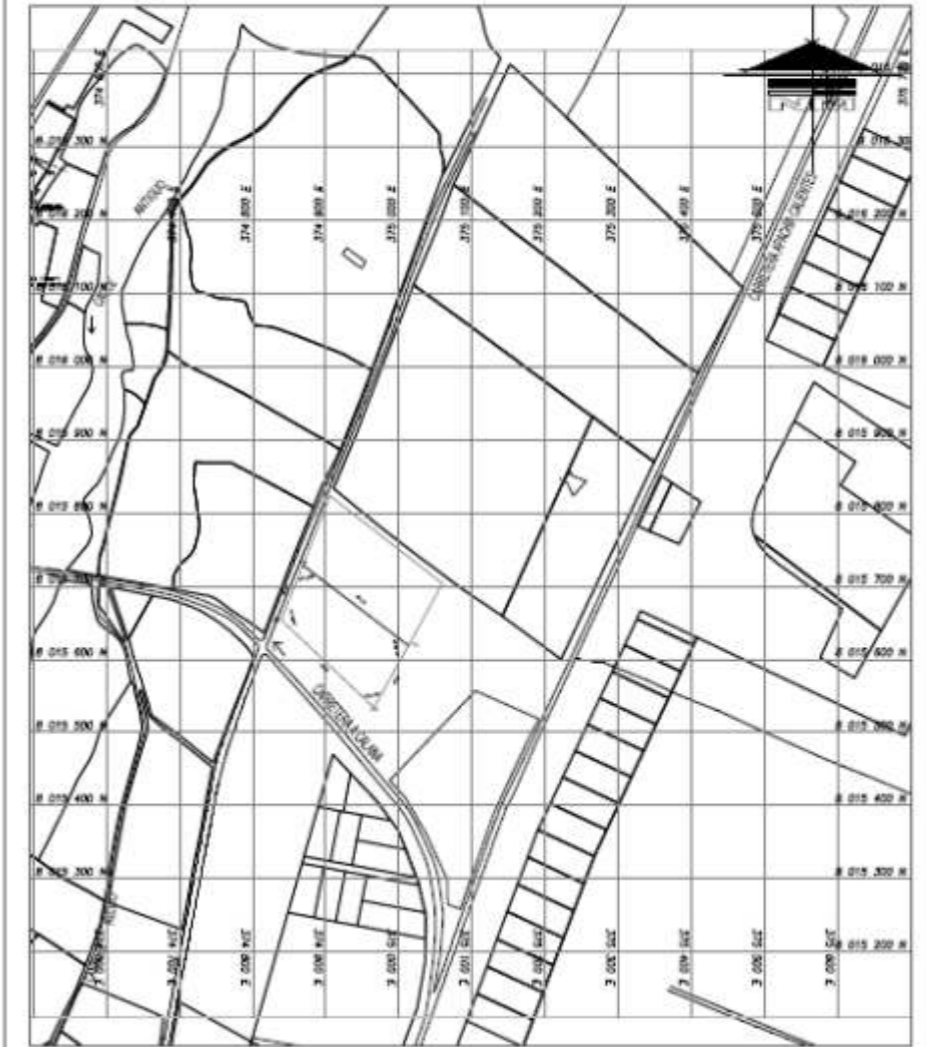
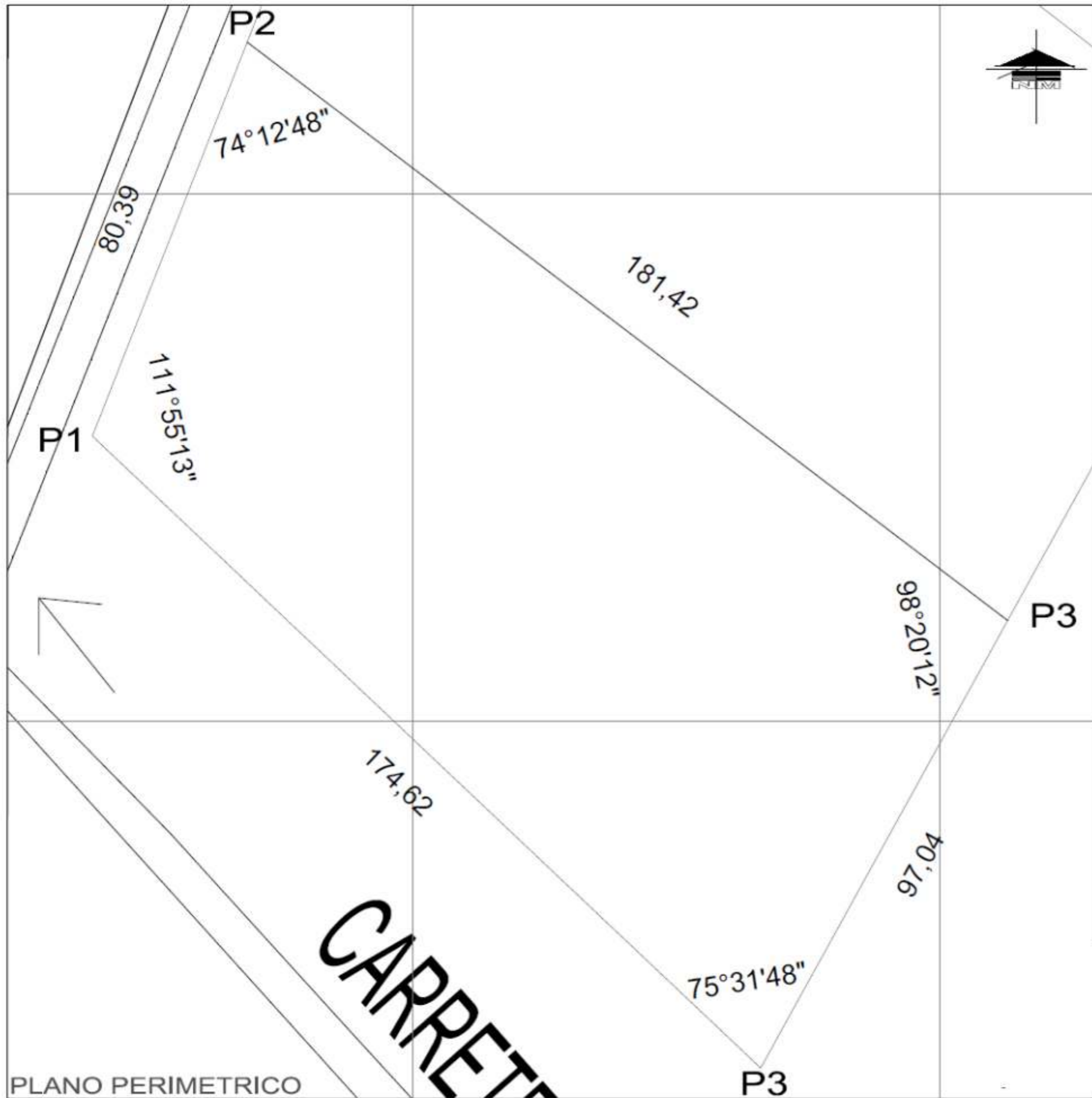

PLANO DE LOCALIZACION

CUADRO DE CONSTRUCCION					
VERTICE	LADO	DIST.	ANGULO	ESTE	NORTE
P-1	P1 - P2	80,39	111°55'13"	373302.837	8015648.685
P-2	P2 - P3	181,32	74°12'48"	373376.392	8015815.650
P-3	P3 - P4	97,04	98°20'12"	373525.410	8015689.679
P-4	P4 - P1	174,62	75°31'48"	373424.802	8015523.722

PLANO PERIMETRICO
ESCALA : 1/750



UNIVERSIDAD PRIVADA DE TACNA
FACULTAD DE ARQUITECTURA Y URBANISMO

PROYECTO: PROYECTO ARQUITECTONICO "PROPUESTA DE UN CENTRO DE REHABILITACION Y TRATAMIENTO PARA ADOLESCENTES Y JOVENES CON PROBLEMAS DE SALUD MENTAL POR EL CONSUMO DE DROGAS EN TACNA 2018"

VI TALLER TUTORIAL DE TESIS

PLANO: PLANO PERIMETRICO

ALABO: DILARQ Y URB. LUIS ALBERTO CARRERA ZUÑIGA

TESIS: BACH. ARQ. RODRIGO ARENAS CENTURION

Nº de LAMINA: P-01

ESCALA: INDICADA FECHA: NOVIEMBRE 2018

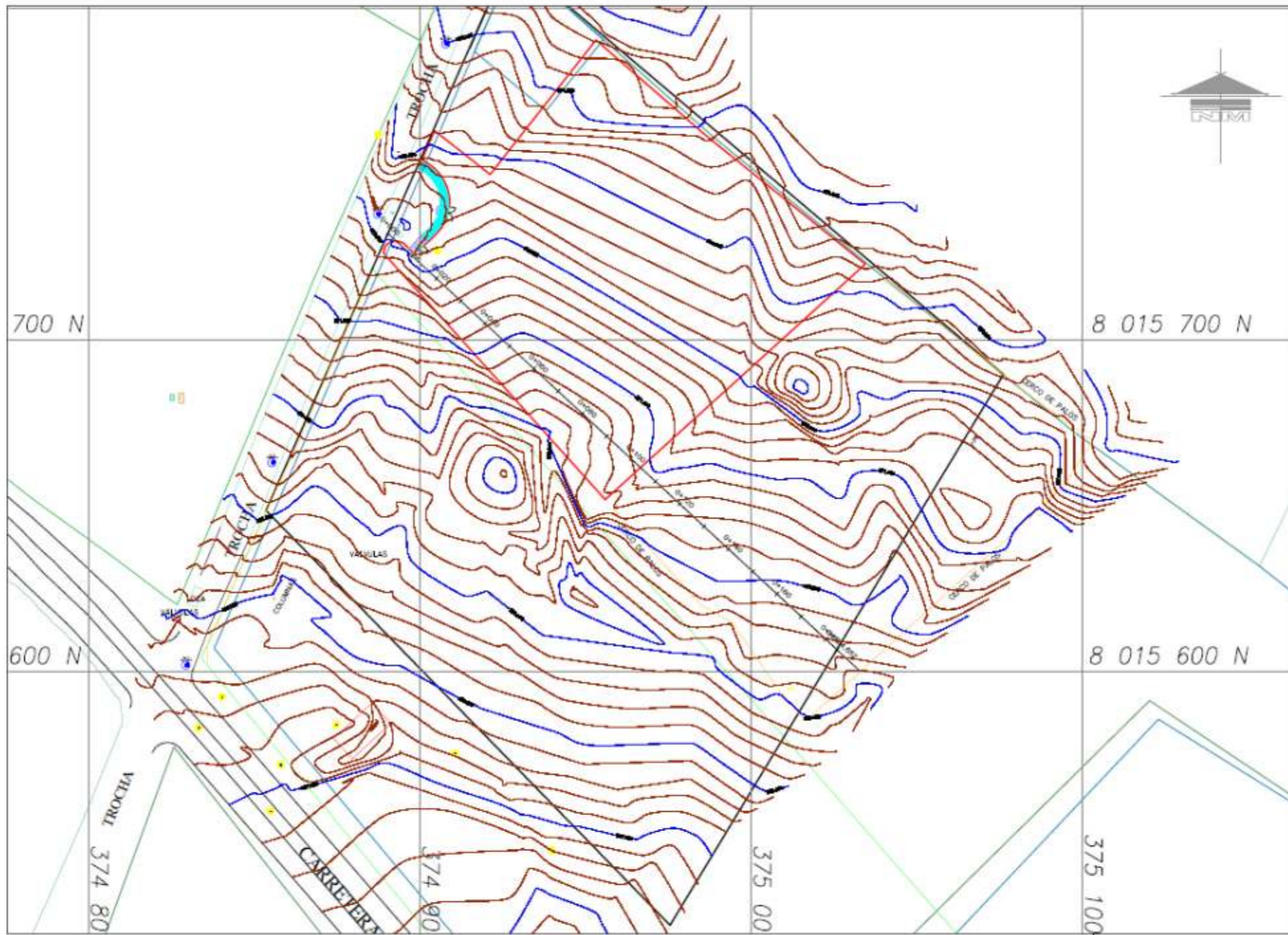

PLANO DE UBICACION
ESCALA : 1/1500

LEYENDA

- Borde de Pista
- Curvas de Nivel Primarias
- Curvas de Nivel Secundaria

PERFIL LONGITUDINAL

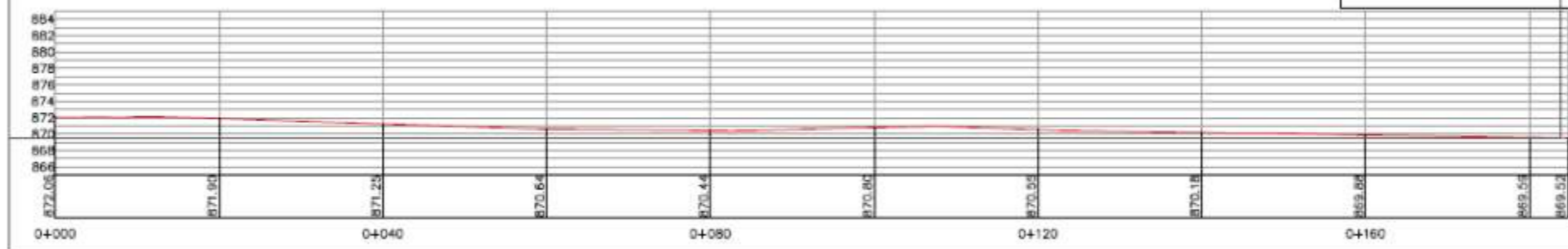

PERFIL LONGITUDINAL A - A
ESCALA : 1/750

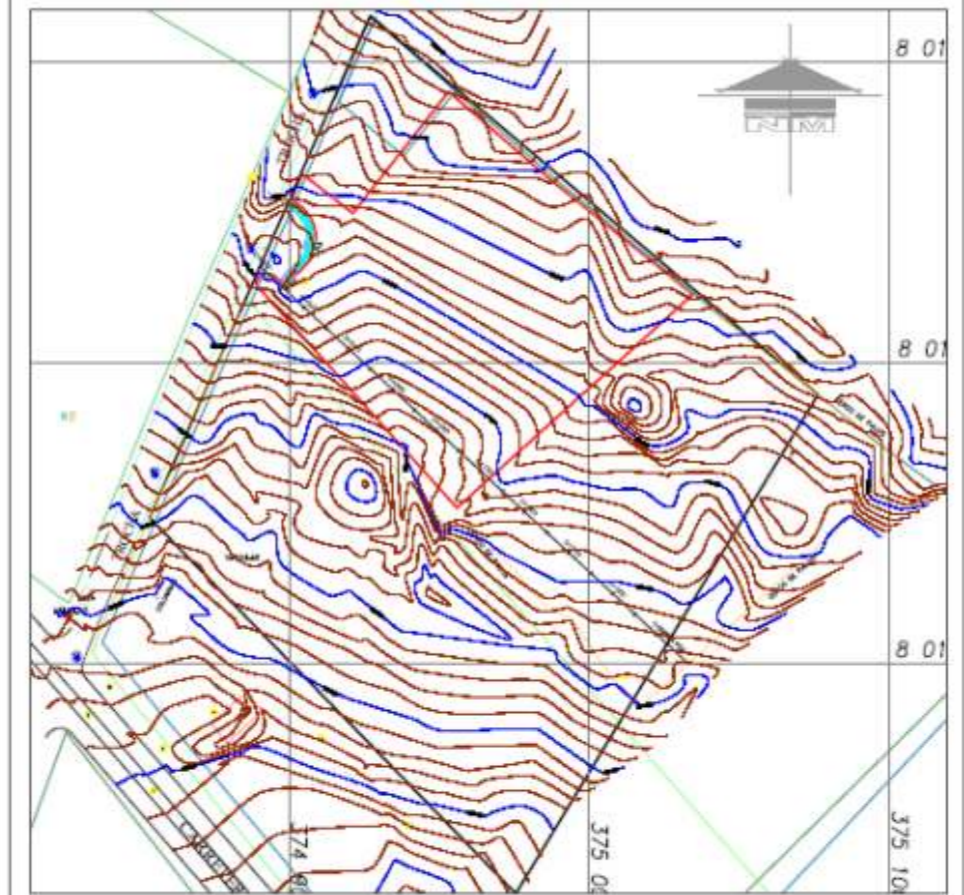

PLANO DE LOCALIZACION
ESCALA : 1/5000

ZONIFICACION

RDA

AREA DE ESTRUCTURACION URBANA

DEPARTAMENTO : TACNA
 PROVINCIA : TACNA
 DISTRITO : CALANA
 NOMBRE DE VIA : CARRETERA CALANA
 N° DEL INMUEBLE :
 MANZANA :
 LOTE :
 SUBLOTE :

PROPIETARIO:

TESISTA:

ASESOR:

PROYECTO:

CENTRO DE REHABILITACION

PLANO:

TOPOGRAFICO

ESCALA:

INDICADA

FECHA:

DICIEMBRE 2018

T-01

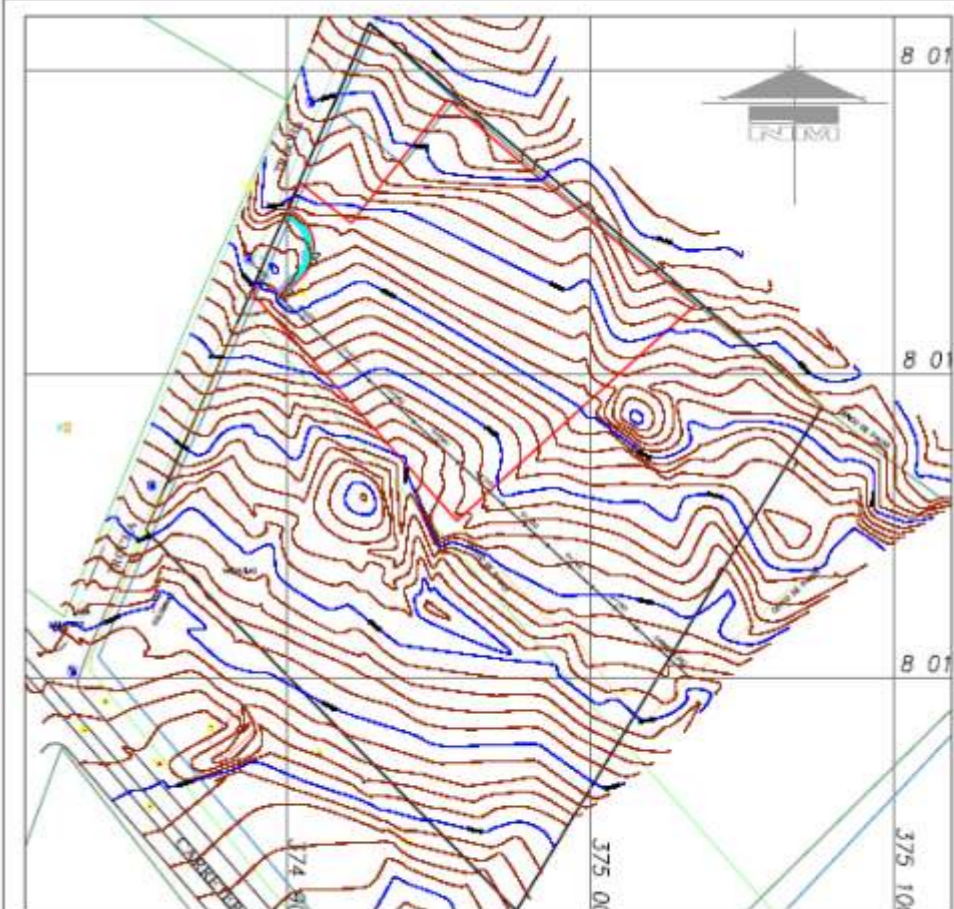

PLANO DE LOCALIZACION

ESCALA : 1/5000

ZONIFICACION

RDA

AREA DE ESTRUCTURACION URBANA

DEPARTAMENTO : TACNA
 PROVINCIA : TACNA
 DISTRITO : CALANA
 NOMBRE DE VIA : CARRETERA CALANA
 N° DEL INMUEBLE :
 MANZANA :
 LOTE :
 SUBLOTE :

PROPIETARIO:

TESISTA:

ASESOR:

PROYECTO:

CENTRO DE REHABILITACION

PLANO:
 TOPOGRAFICO

ESCALA:
 INDICADA

FECHA:
 DICIEMBRE 2018

T-02

PERFIL LONGITUDINAL A - A
 ESCALA : 1/750



PLANO PLATAFORMAS
ESCALA : 1/750

	UNIVERSIDAD PRIVADA DE TACNA FACULTAD DE ARQUITECTURA Y URBANISMO	
	PROYECTO: PROYECTO ARQUITECTÓNICO "PROPUESTA DE UN CENTRO DE REHABILITACION Y TRATAMIENTO PARA ADOLESCENTES Y JÓVENES CON PROBLEMAS DE SALUD MENTAL POR EL CONSUMO DE DROGAS EN TACNA 2018"	
	VI TALLER TUTORIAL DE TESIS	
	PLANO: PLANO PLATAFORMAS	
	ASESOR: DR. ARQ. Y URB. LUIS ALBERTO CABRERA ZUÑIGA	TESISTA: BACH. ARQ. RODRIGO ARENAS CENTURION
ESCALA: INDICADA	FECHA: NOVIEMBRE 2018	